四数総計

空欄に1から9の数字を、すべての行と列に、尚且つ3×3のマスの中に9つの数字が一つずつ当てはまるように並べます。

四つのマスが交差するところに記されている数字は、周辺の四つのマスに当てはまる数字の和を表しています。

(解答)

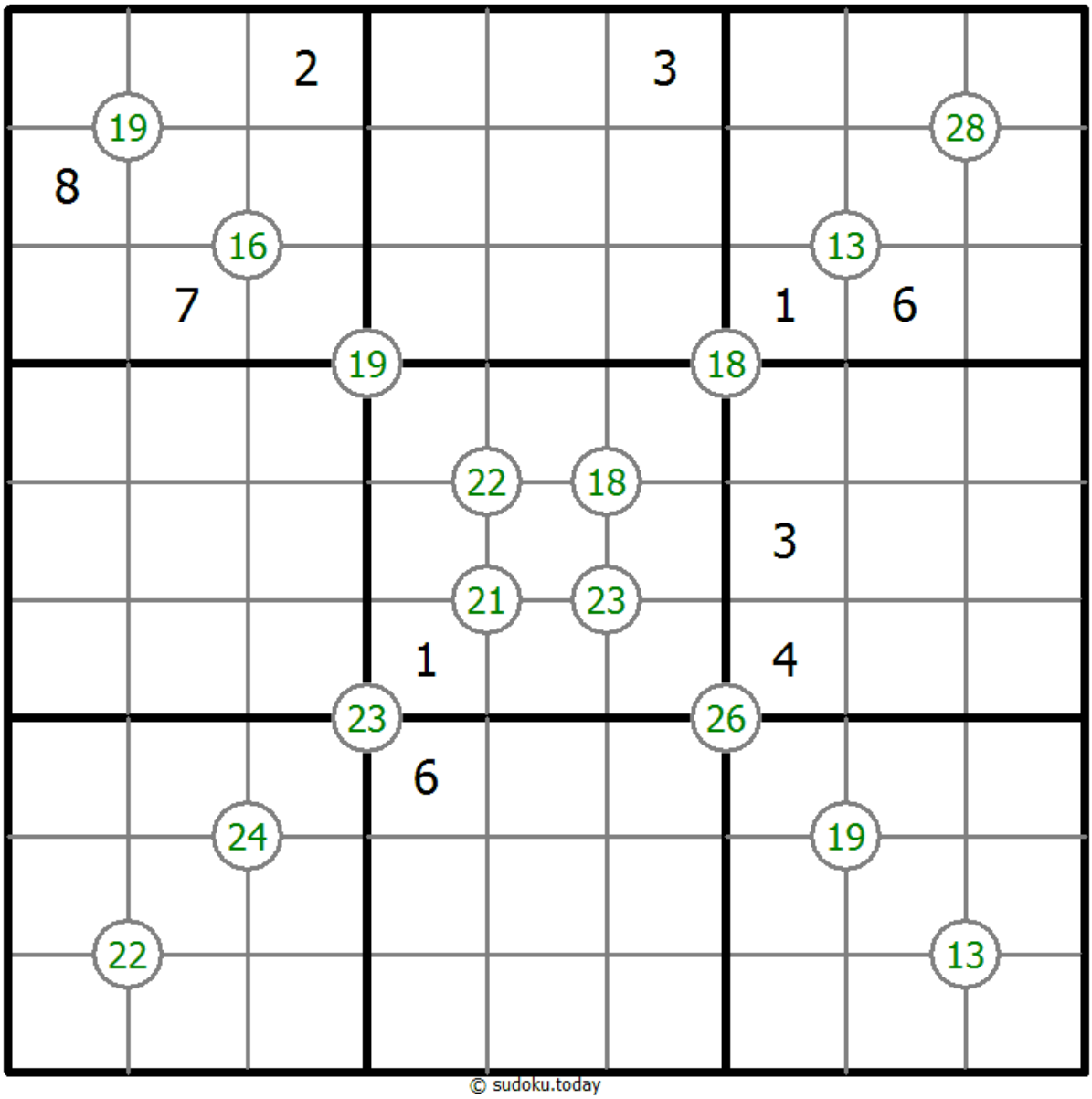

© sudoku.today

今日の数独 (https://jp.sudoku.today/)
侍数独 (https://jp.samuraisudoku.com/)
Newdoku (https://newdoku.com)
Sudoku Puzzle (https://www.sudokupuzzle.org)