混合数独（X総計+連続）

(解答)

空欄に1から9の数字を、すべての行と列に、尚且つ3×3のマスの中に9つの数字が一つずつ当てはまるように並べます。

枠の外に示された数字は、その行もしくは列の数字を近い順にX個足した合計であり、Xは枠外の数字の最も手前にある枠内の数字です。

マスの間に小さな点がある箇所がいくつかあります。その点で繋がる2つのマスには連続した数字を入れなくてはいけません。全ての連続する数字のマスを示す点が表示されています。

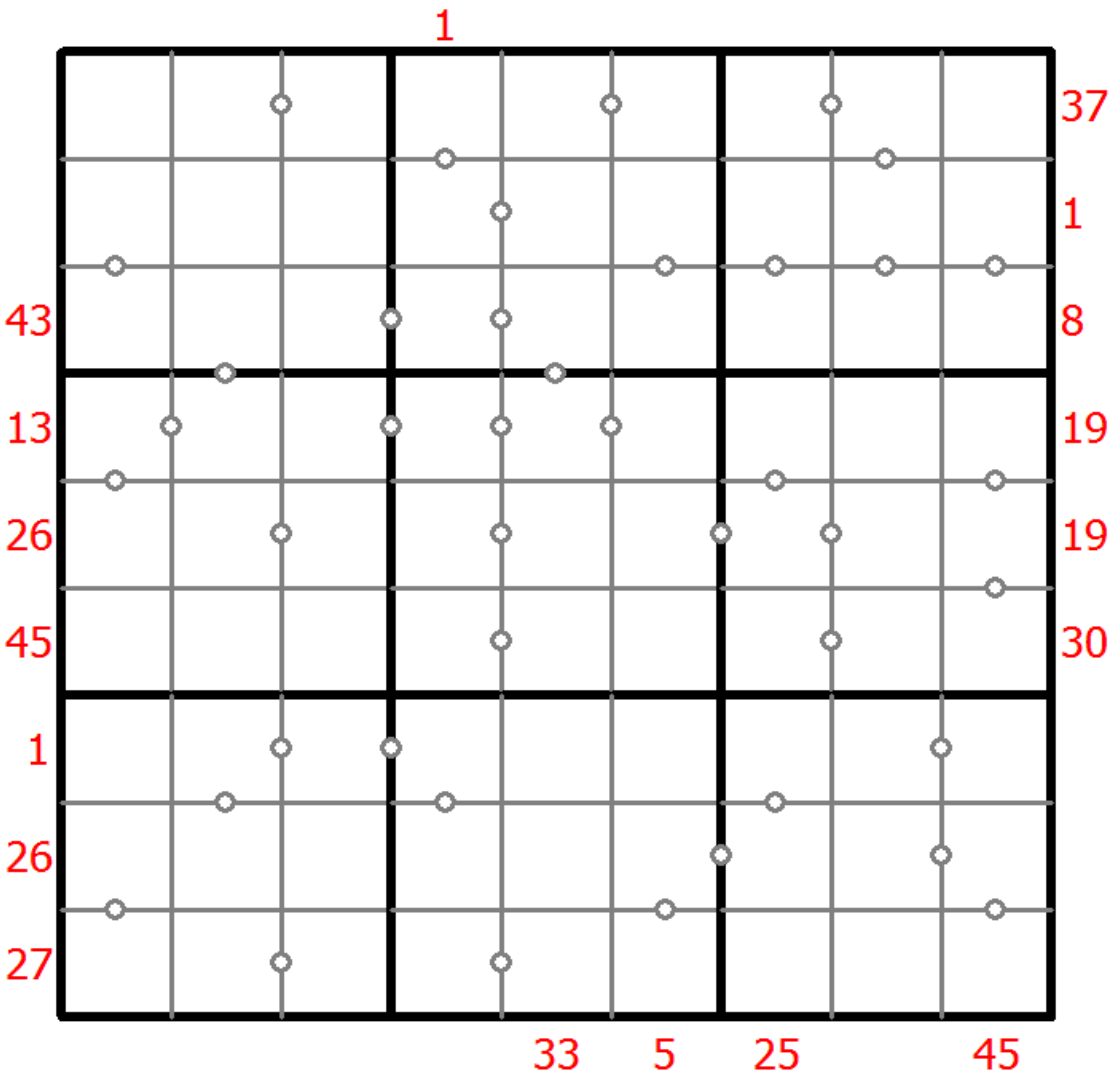

© sudoku.today

今日の数独 (https://jp.sudoku.today)
侍数独 (https://jp.samuraisudoku.com)
数独 (http://www.sudokugame.org)
賢くなるパズル (https://jp.newdoku.com)

5なし数独

空欄に1から9の数字を、すべての行と列に、尚且つ3×3のマスの中に9つの数字が一つずつ当てはまるように並べます。

2つの隣り合った数字の和と差は5以外でなくてはなりません。

(解答)

5				4				
				3	7			8
						4	2	6
		6			3			
		3		7				
	1						9	
			7	8		1		
		4	3					

© sudoku.today

今日の数独 (https://jp.sudoku.today)
侍数独 (https://jp.samuraisudoku.com)
数独 (http://www.sudokugame.org)
賢くなるパズル (https://jp.newdoku.com)

147数独

空欄に1から9の数字を、すべての行と列に、尚且つ3×3のマスの中に9つの数字が一つずつ当てはまるように並べます。

丸記号のある枠には必ず1～3、正方形記号がある枠には必ず4～6、何もない枠には必ず7～9が当てはまります。

(解答)

6	○	□				5	2	○
□		○	○	○	6		□	
○			○	□	□	9	□	○
□	□	3	□	○	○		8	
	○	□	□	9		□	○	○
	7	○	○	□		○	□	□
○	○		□	□	□	○		
	□	□		○	○	○		□
○	□				○	□	○	4

© sudoku.today

今日の数独 (https://jp.sudoku.today)
侍数独 (https://jp.samuraisudoku.com)
数独 (http://www.sudokugame.org)
賢くなるパズル (https://jp.newdoku.com)

漸増数独

空欄に1から9の数字を、すべての行と列に、尚且つ3×3のマスの中に9つの数字が一つずつ当てはまるように並べます。

各行の数字は全て、単調に増加もしくは減少します。

(解答)

		4		1				
2		1						
				7				
	6							8
		7	8					
	5							
3								
5	4		9			3		

© sudoku.today

今日の数独 (https://jp.sudoku.today)
侍数独 (https://jp.samuraisudoku.com)
数独 (http://www.sudokugame.org)
賢くなるパズル (https://jp.newdoku.com)

削除数独

空欄に1から9の数字を、すべての行と列に、尚且つ3×3のマスの中に9つの数字が一つずつ当てはまるように並べます。

矢印を含む枠の中の数字は、矢印が指し示す先に重複して当てはめてはいけません。

(解答)

							2	5
			9	3		8	7	
1		8		4				
		3						
6			4					
2				9				
				1	8	6		
							3	

© sudoku.today

今日の数独 (https://jp.sudoku.today)
侍数独 (https://jp.samuraisudoku.com)
数独 (http://www.sudokugame.org)
賢くなるパズル (https://jp.newdoku.com)

梯子数独

空欄に1から9の数字を、すべての行と列に、尚且つ3×3のマスの中に9つの数字が一つずつ当てはまるように並べます。

行と列はレイアウトの隙間を飛び越えて考えます。

(解答)

				5							
7			2				6	5			
9			7		3		4				
				1							4
	4			2					9		
	2	8		3						7	5
8	3						1		4	6	
		5					7			2	
2							9				
				4		6		7			3
			3	7				8			2
							3				

© sudoku.today

今日の数独 (https://jp.sudoku.today)
侍数独 (https://jp.samuraisudoku.com)
数独 (http://www.sudokugame.org)
賢くなるパズル (https://jp.newdoku.com)

混合数独（X総計+連続）

(解答)

空欄に1から9の数字を、すべての行と列に、尚且つ3×3のマスの中に9つの数字が一つずつ当てはまるように並べます。

枠の外に示された数字は、その行もしくは列の数字を近い順にX個足した合計であり、Xは枠外の数字の最も手前にある枠内の数字です。

マスの間に小さな点がある箇所がいくつかあります。その点で繋がる2つのマスには連続した数字を入れなくてはいけません。全ての連続する数字のマスを示す点が表示されています。

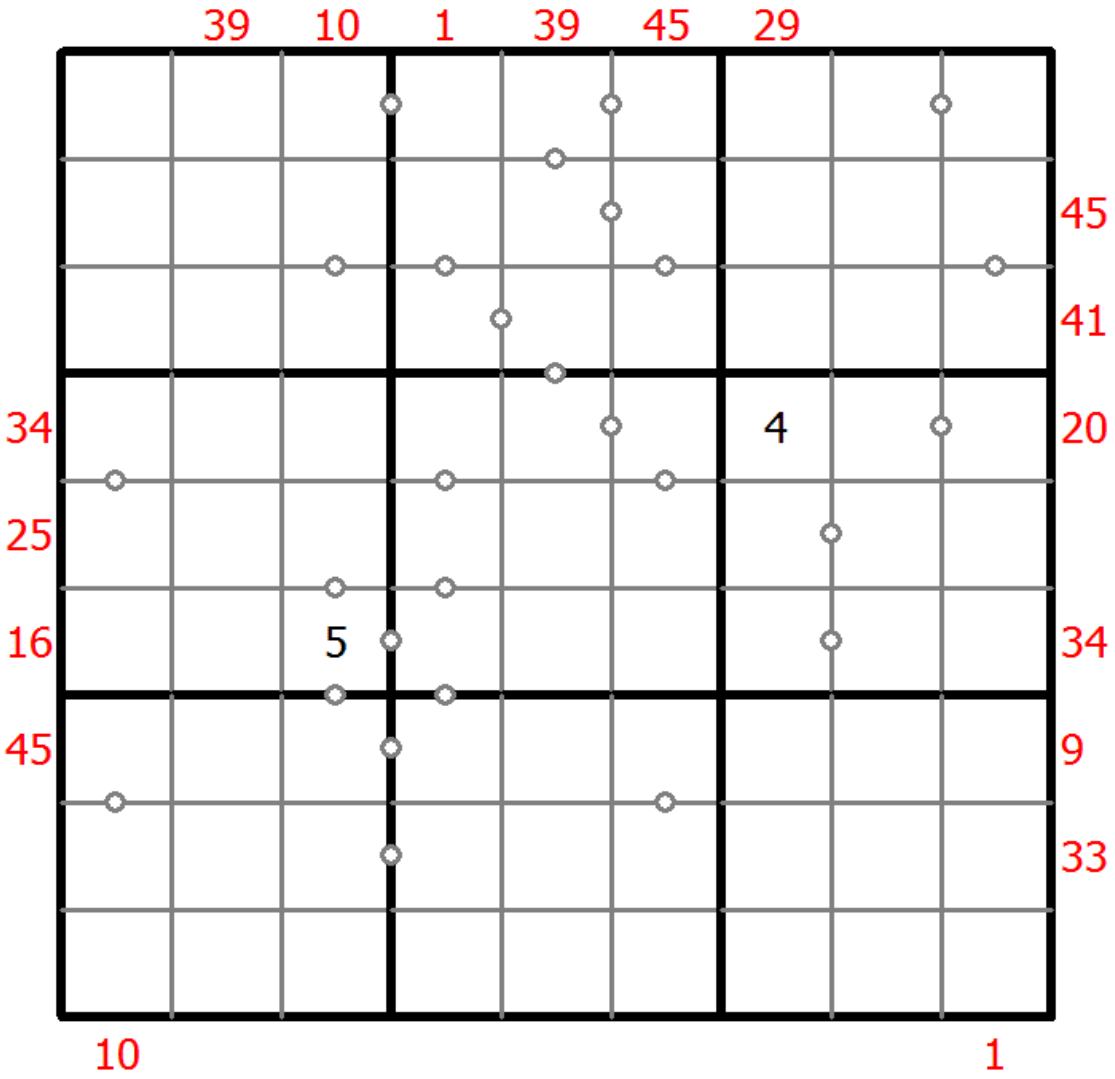

© sudoku.today

今日の数独 (https://jp.sudoku.today)
侍数独 (https://jp.samuraisudoku.com)
数独 (http://www.sudokugame.org)
賢くなるパズル (https://jp.newdoku.com)

堡塁数独

空欄に1から9の数字を、すべての行と列に、尚且つ3×3のマスの中に9つの数字が一つずつ当てはまるように並べます。

網掛けされたマスの数字と隣り合った白いマスの数字では、網掛けされたマスの方が大きくなります。

(解答)

	4	6				8		
					6		2	
	1						6	
6			5					
				2				
								9
4						3		
			7					

© sudoku.today

今日の数独 (https://jp.sudoku.today)
侍数独 (https://jp.samuraisudoku.com)
数独 (http://www.sudokugame.org)
賢くなるパズル (https://jp.newdoku.com)

非接触型数独

空欄に1から9の数字を、すべての行と列に、尚且つ3×3のマスの中に9つの数字が一つずつ当てはまるように並べます。

同じ数字は対角線で接触する位置に当てはめてはいけません。

(解答)

							8	7
1	2		9		7			
7				5	8		3	
	1			9			5	
			1		2			
	6			7			2	
	4		8	1				6
			2		9		7	8
6	8							

© sudoku.today

今日の数独 (https://jp.sudoku.today)
侍数独 (https://jp.samuraisudoku.com)
数独 (http://www.sudokugame.org)
賢くなるパズル (https://jp.newdoku.com)

温度計数独

空欄に1から9の数字を、すべての行と列に、尚且つ3×3のマスの中に9つの数字が一つずつ当てはまるように並べます。

大枠の中に、いくつかの温度計の形の記号が配置されています。温度計の丸い部分から先端に向かって、数字は必ず増えていきます。

(解答)

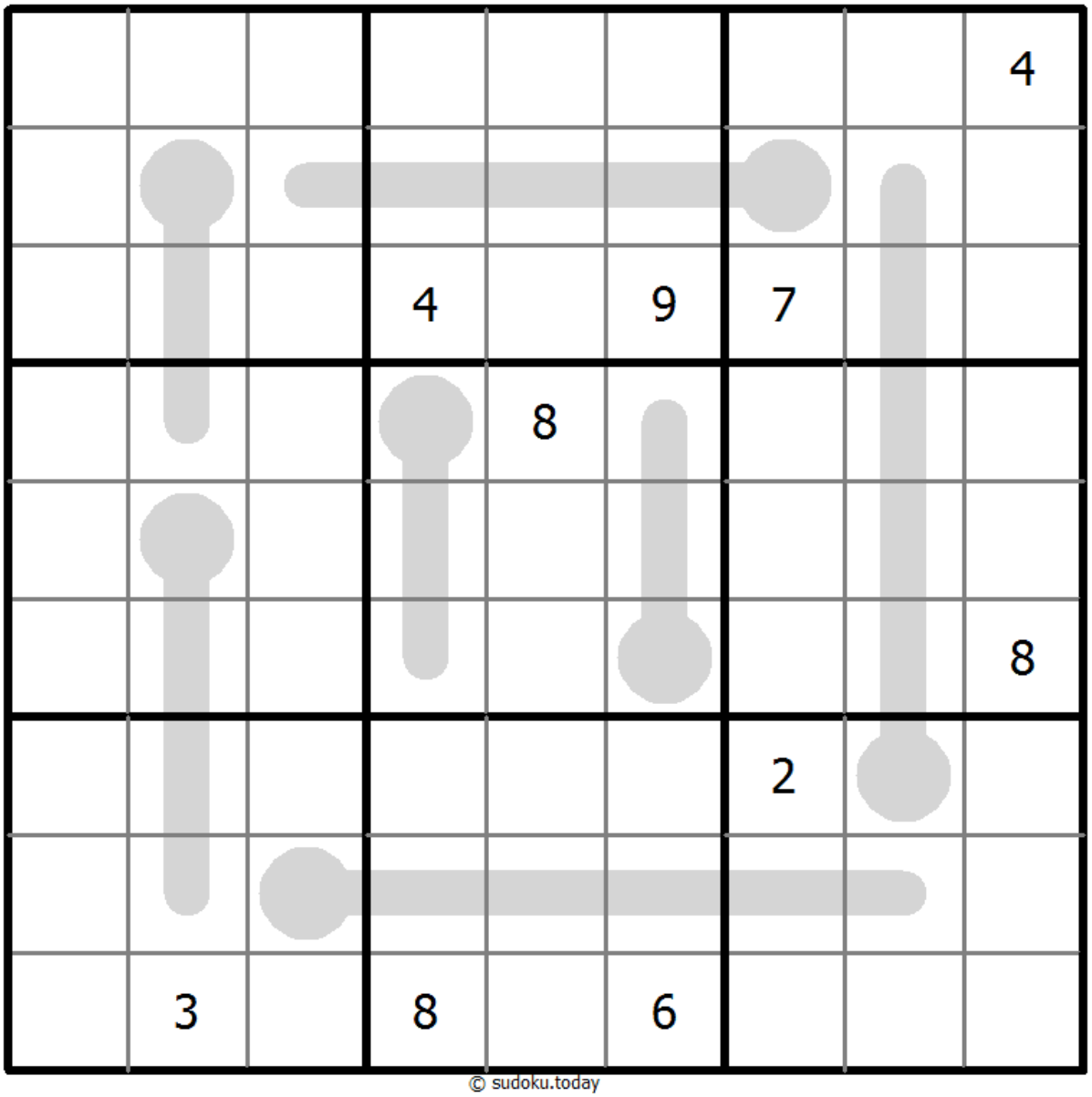

© sudoku.today

今日の数独 (https://jp.sudoku.today)
侍数独 (https://jp.samuraisudoku.com)
数独 (http://www.sudokugame.org)
賢くなるパズル (https://jp.newdoku.com)

X総計数独

空欄に1から9の数字を、すべての行と列に、尚且つ3×3のマスの中に9つの数字が一つずつ当てはまるように並べます。

枠の外に示された数字は、その行もしくは列の数字を近い順にX個足した合計であり、Xは枠外の数字の最も手前にある枠内の数字です。

(解答)

	16	25	28	17	43	1	10	45	35	
18										35
1										15
13										32
44									1	1
37										26
20	5									25
10										45
45										9
29										39
	37	30	17	1	6	45	8	29	38	

© sudoku.today

今日の数独 (https://jp.sudoku.today)
侍数独 (https://jp.samuraisudoku.com)
数独 (http://www.sudokugame.org)
賢くなるパズル (https://jp.newdoku.com)

四数総計

空欄に1から9の数字を、すべての行と列に、尚且つ3×3のマスの中に9つの数字が一つずつ当てはまるように並べます。

四つのマスが交差するところに記されている数字は、周辺の四つのマスに当てはまる数字の和を表しています。

(解答)

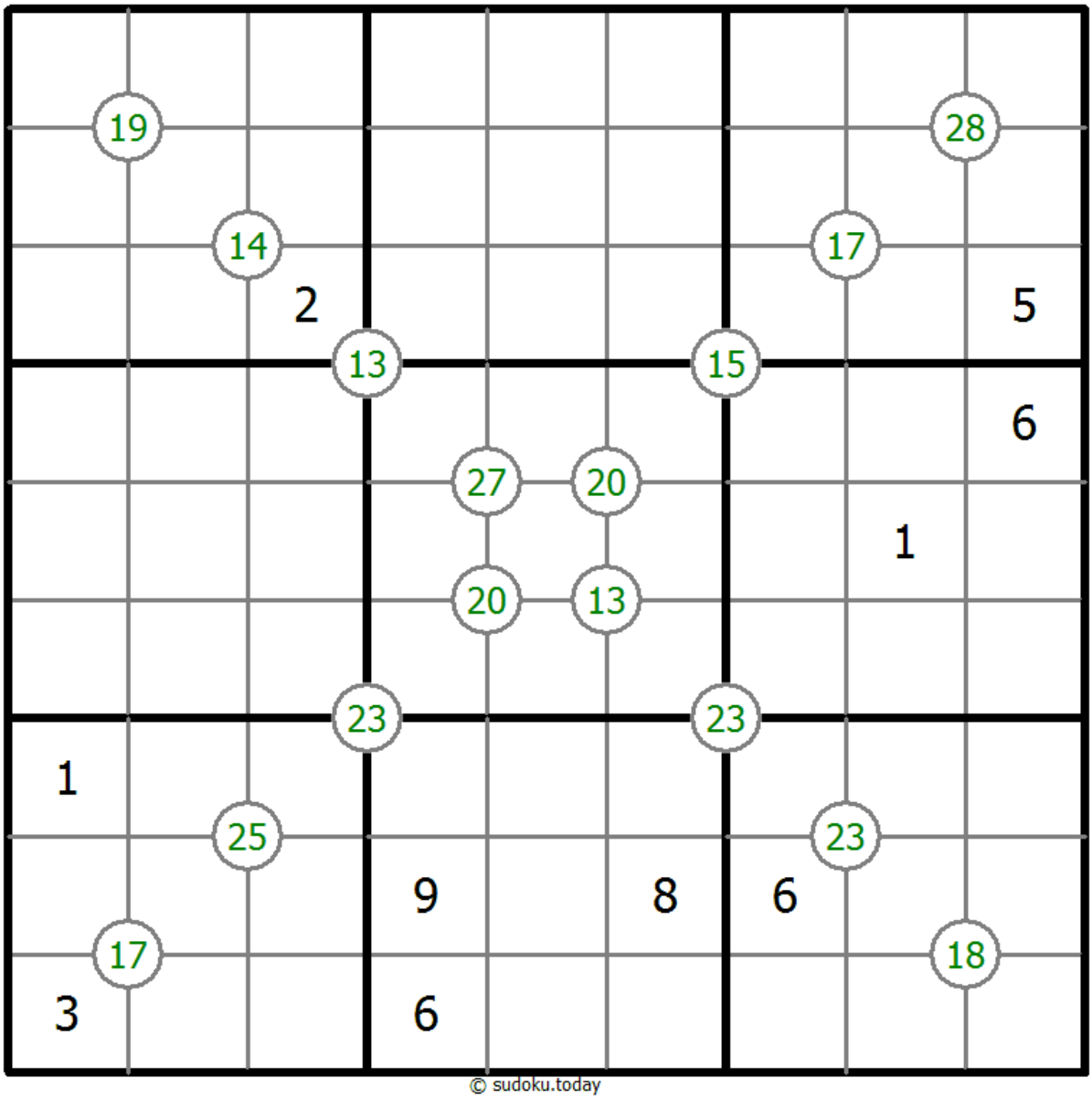

© sudoku.today

今日の数独 (https://jp.sudoku.today)
侍数独 (https://jp.samuraisudoku.com)
数独 (http://www.sudokugame.org)
賢くなるパズル (https://jp.newdoku.com)

数学数独

空欄に1から9の数字を、すべての行と列に、尚且つ3×3のマスの中に9つの数字が一つずつ当てはまるように並べます。

枠線のいくつかの交差点に丸で囲んだ数字と演算記号（+、?、×、/）が表記されています。この数字は、斜めに隣り合った筋の演算結果を示しています。丸の中に“E”と表示されている場合は、隣り合った4つの数字の平均が偶数、“O”と表示されている場合は4つの数字の平均が奇数であることを表しています。

(解答)

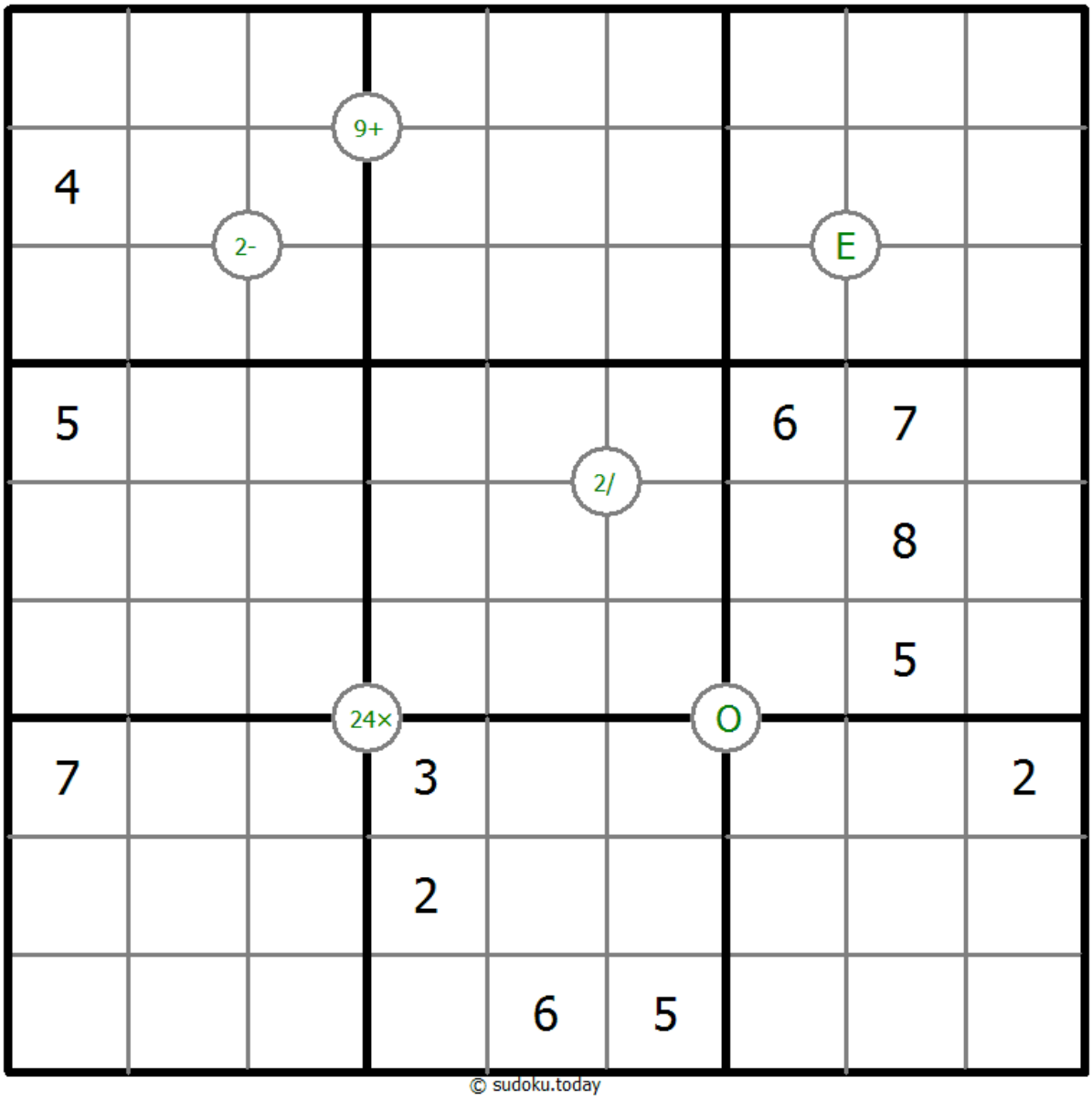

© sudoku.today

今日の数独 (https://jp.sudoku.today)
侍数独 (https://jp.samuraisudoku.com)
数独 (http://www.sudokugame.org)
賢くなるパズル (https://jp.newdoku.com)

指示方向数独

空欄に1から9の数字を、すべての行と列に、尚且つ3×3のマスの中に9つの数字が一つずつ当てはまるように並べます。

大枠の外の矢印と数字は、矢印の指す方向の線上のマスには大枠外の数字が当てはまることはないことを示しています。

(解答)

3 3

				1		2		
								5
2	8	7					3	
								4
6	3						2	7
4								
	2					7	5	8
5								
		1		5				

© sudoku.today

今日の数独 (https://jp.sudoku.today)
侍数独 (https://jp.samuraisudoku.com)
数独 (http://www.sudokugame.org)
賢くなるパズル (https://jp.newdoku.com)

10以下数独

(解答)

空欄に1から9の数字を、すべての行と列に、尚且つ3×3のマスの中に9つの数字が一つずつ当てはまるように並べます。

2つの枠の間の×記号はその2つの枠の数字の積が10より小さくなることを表しています。2つの枠の間に＋記号がある場合は、数字の和が10より小さくなります。和と積が10より小さければ、枠の間に×記号が記されています。2つの枠の間に記号がなければ、和間の積も10以上であることを意味します。

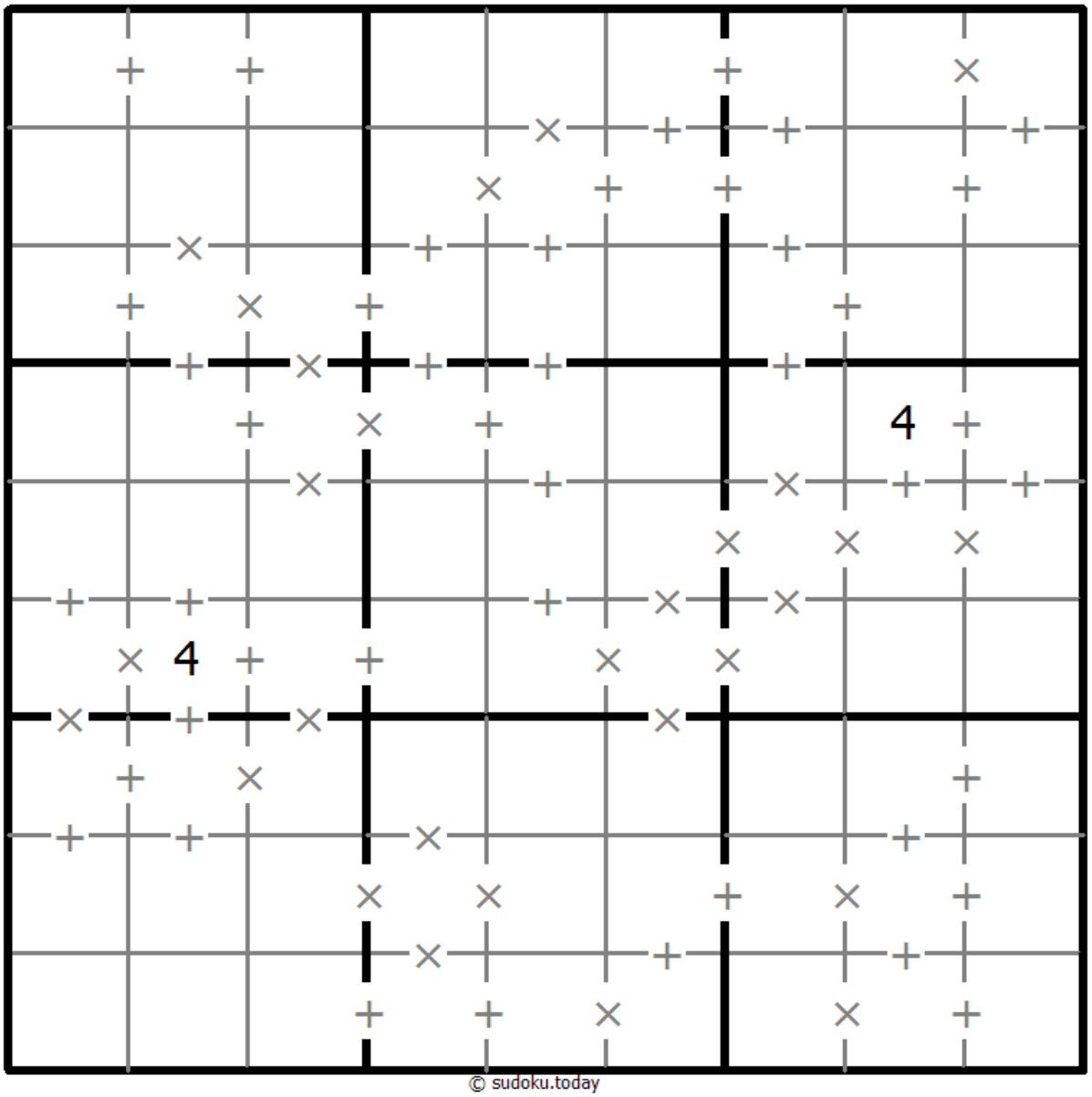

© sudoku.today

今日の数独 (https://jp.sudoku.today)
侍数独 (https://jp.samuraisudoku.com)
数独 (http://www.sudokugame.org)
賢くなるパズル (https://jp.newdoku.com)

大なり数独

空欄に1から9の数字を、すべての行と列に、尚且つ3×3のマスの中に9つの数字が一つずつ当てはまるように並べます。

数字の大小関係は、必ず“大なり”の表示と一致します。

(解答)

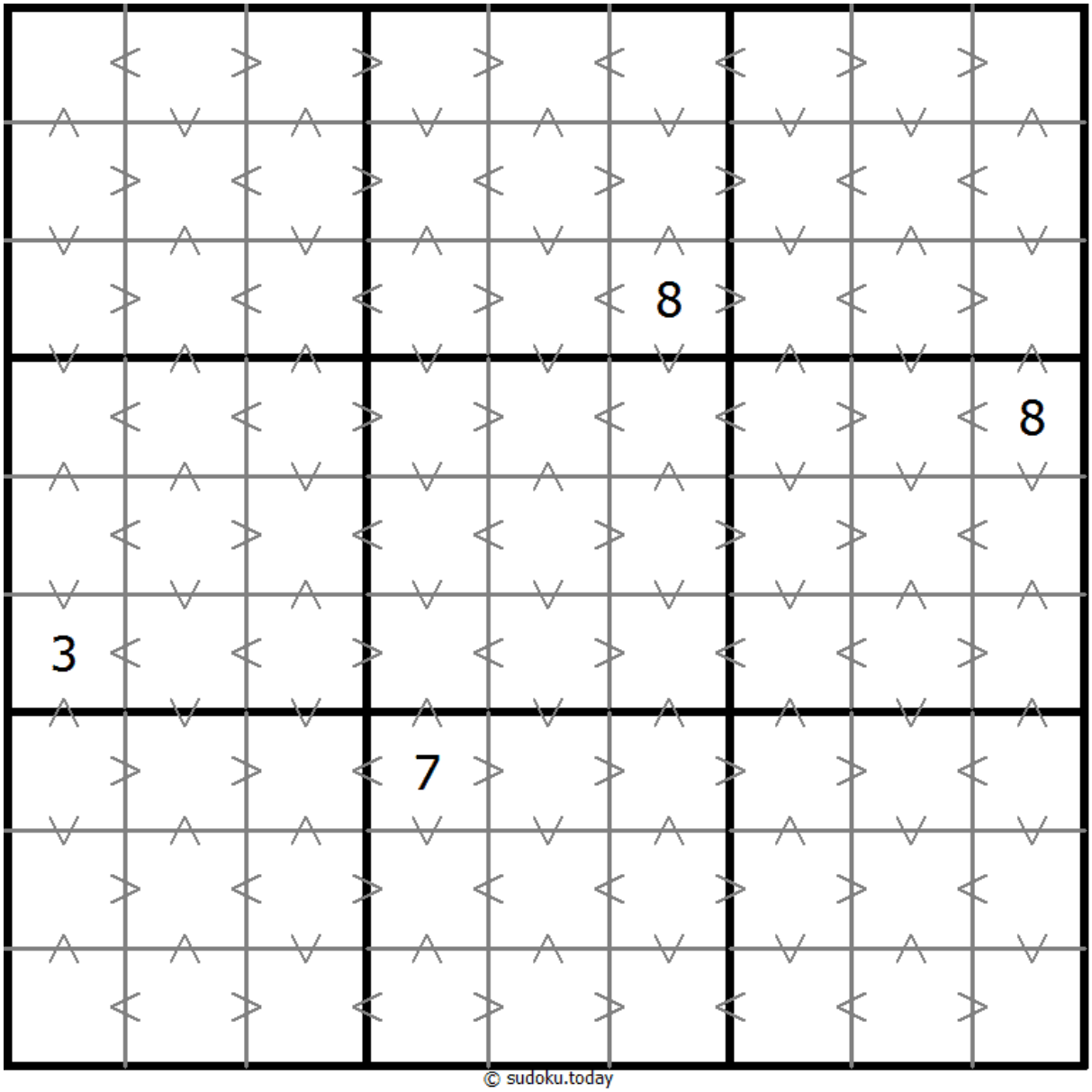

© sudoku.today

今日の数独 (https://jp.sudoku.today)
侍数独 (https://jp.samuraisudoku.com)
数独 (http://www.sudokugame.org)
賢くなるパズル (https://jp.newdoku.com)

辺差数独

空欄に1から9の数字を、すべての行と列に、尚且つ3×3のマスの中に9つの数字が一つずつ当てはまるように並べます。

太線の外に表示された数字は、その行または列の端と端の数字の差を示しています。

(解答)

	3	2	1	1	6	1	2	2	6
5									
6			6				1		
3								5	
7									
6			5						
2					2		9		
4				4					
3			4			6			
4									

© sudoku.today

今日の数独 (https://jp.sudoku.today)
侍数独 (https://jp.samuraisudoku.com)
数独 (http://www.sudokugame.org)
賢くなるパズル (https://jp.newdoku.com)

バッテンバーグ数独

(解答)

空欄に1から9の数字を、すべての行と列に、尚且つ3×3のマスの中に9つの数字が一つずつ当てはまるように並べます。

2つの奇数と2つの偶数で2×2の将棋盤のレイアウトが構成されており、バッテンバーグ表記は既に成されています。 バッテンバーグ表記は2×2の枠組みのことで、その左上の角と右下の角の枠を、また右上の角と左下の角の枠をセットとして、それぞれに同じ法則が見られます。
全ての点が表示されています。

			1	3				
							3	
					8			
						7		1
7		8			6	5		
6		3				4		
							2	

© sudoku.today

今日の数独 (https://jp.sudoku.today)
侍数独 (https://jp.samuraisudoku.com)
数独 (http://www.sudokugame.org)
賢くなるパズル (https://jp.newdoku.com)

複数対角線数独

空欄に1から9の数字を、すべての行と列に、尚且つ3×3のマスの中に9つの数字が一つずつ当てはまるように並べます。

表示された対角線上に、同じ数字が表れないように数字を並べます。

(解答)

	9						5	
	1			3		8		
		2	6					
	3					4		
1				4				2
		7					6	
					1	3		
		8		6			7	
	2						8	

© sudoku.today

今日の数独 (https://jp.sudoku.today)
侍数独 (https://jp.samuraisudoku.com)
数独 (http://www.sudokugame.org)
賢くなるパズル (https://jp.newdoku.com)

大なり数独

空欄に1から9の数字を、すべての行と列に、尚且つ3×3のマスの中に9つの数字が一つずつ当てはまるように並べます。

数字の大小関係は、必ず“大なり”の表示と一致します。

(解答)

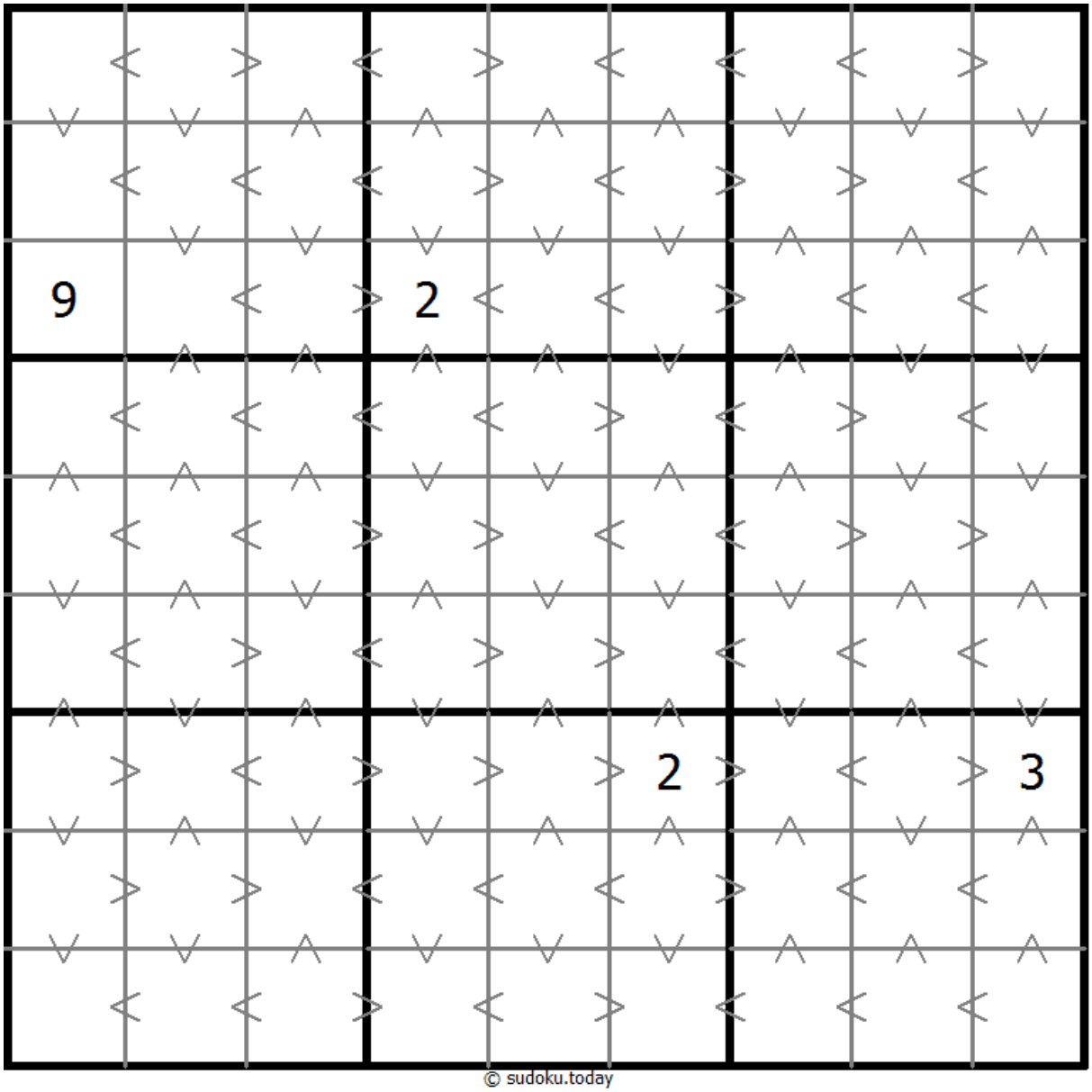

© sudoku.today

今日の数独 (https://jp.sudoku.today)
侍数独 (https://jp.samuraisudoku.com)
数独 (http://www.sudokugame.org)
賢くなるパズル (https://jp.newdoku.com)

基本的な数独

空欄に1から9の数字を、すべての行と列に、尚且つ3×3のマスの中に9つの数字が一つずつ当てはまるように並べます。

(解答)

1	2			6	4			
	8					5		
3			7					4
							8	
		5		2		4		
	3							
8					1			7
		7					3	
			8	9			1	2

© sudoku.today

今日の数独 (https://jp.sudoku.today)
侍数独 (https://jp.samuraisudoku.com)
数独 (http://www.sudokugame.org)
賢くなるパズル (https://jp.newdoku.com)

基本的な数独

空欄に1から9の数字を、すべての行と列に、尚且つ3×3のマスの中に9つの数字が一つずつ当てはまるように並べます。

(解答)

						4		
		1	7					9
2			5					3
	1			7	6			
9		6				8		1
			2	9			6	
3					5			7
4					3	6		
		8						

© sudoku.today

今日の数独 (https://jp.sudoku.today)
侍数独 (https://jp.samuraisudoku.com)
数独 (http://www.sudokugame.org)
賢くなるパズル (https://jp.newdoku.com)

基本的な数独

空欄に1から9の数字を、すべての行と列に、尚且つ3×3のマスの中に9つの数字が一つずつ当てはまるように並べます。

(解答)

9		3						
	6		2	1			8	
2						5		
			3			9		4
	2			4			6	
4		5			7			
		9						6
	4			8	5		1	
						4		2

© sudoku.today

今日の数独 (https://jp.sudoku.today)
侍数独 (https://jp.samuraisudoku.com)
数独 (http://www.sudokugame.org)
賢くなるパズル (https://jp.newdoku.com)

基本的な数独

空欄に1から9の数字を、すべての行と列に、尚且つ3×3のマスの中に9つの数字が一つずつ当てはまるように並べます。

(解答)

	1			5	6	9		
	3		9					6
					1			
9	6							
		3	1		8	7		
							4	3
			2					
4					3		8	
		2	7	8			5	

© sudoku.today

今日の数独 (https://jp.sudoku.today)
侍数独 (https://jp.samuraisudoku.com)
数独 (http://www.sudokugame.org)
賢くなるパズル (https://jp.newdoku.com)

基本的な数独

空欄に1から9の数字を、すべての行と列に、尚且つ3×3のマスの中に9つの数字が一つずつ当てはまるように並べます。

(解答)

			3			6		
	7			6			1	
		4				2		
	5	3	4	2				
9								1
				8	9	5	7	
		2				3		
	3			9			5	
		9			2			

© sudoku.today

今日の数独 (https://jp.sudoku.today)
侍数独 (https://jp.samuraisudoku.com)
数独 (http://www.sudokugame.org)
賢くなるパズル (https://jp.newdoku.com)

基本的な数独

空欄に1から9の数字を、すべての行と列に、尚且つ3×3のマスの中に9つの数字が一つずつ当てはまるように並べます。

(解答)

7		5				2		
						5		
		2	4		3			
9				2	8		5	
5				3				6
	3		1	7				2
			2		1	3		
		8						
		4				1		7

© sudoku.today

今日の数独 (https://jp.sudoku.today)
侍数独 (https://jp.samuraisudoku.com)
数独 (http://www.sudokugame.org)
賢くなるパズル (https://jp.newdoku.com)

基本的な数独

空欄に1から9の数字を、すべての行と列に、尚且つ3×3のマスの中に9つの数字が一つずつ当てはまるように並べます。

(解答)

								3
4	3			1				
	2		6		8			9
		8	2					
6		7				9		1
					7	6		
1			9		3		8	
				2			7	5
7								

© sudoku.today

今日の数独 (https://jp.sudoku.today)
侍数独 (https://jp.samuraisudoku.com)
数独 (http://www.sudokugame.org)
賢くなるパズル (https://jp.newdoku.com)

基本的な数独

空欄に1から9の数字を、すべての行と列に、尚且つ3×3のマスの中に9つの数字が一つずつ当てはまるように並べます。

(解答)

		4				1	8	
1		5			9			
				4			2	
7	8		4					
			8		1			
					5		7	3
	4			1				
			9			5		4
	7	3				9		

© sudoku.today

今日の数独 (https://jp.sudoku.today)
侍数独 (https://jp.samuraisudoku.com)
数独 (http://www.sudokugame.org)
賢くなるパズル (https://jp.newdoku.com)

基本的な数独

空欄に1から9の数字を、すべての行と列に、尚且つ3×3のマスの中に9つの数字が一つずつ当てはまるように並べます。

(解答)

	5			3	9			4
	2		4		7		5	
1						7	2	
8				9				1
	7	6						8
	4		9		5		1	
3			1	4			8	

© sudoku.today

今日の数独 (https://jp.sudoku.today)
侍数独 (https://jp.samuraisudoku.com)
数独 (http://www.sudokugame.org)
賢くなるパズル (https://jp.newdoku.com)

基本的な数独

空欄に1から9の数字を、すべての行と列に、尚且つ3×3のマスの中に9つの数字が一つずつ当てはまるように並べます。

(解答)

		9			4			
				9				1
			5	6		8		
8			3			2		
5		1				4		3
		2			1			9
		8		1	2			
4				8				
			7			5		

© sudoku.today

今日の数独 (https://jp.sudoku.today)
侍数独 (https://jp.samuraisudoku.com)
数独 (http://www.sudokugame.org)
賢くなるパズル (https://jp.newdoku.com)

基本的な数独

空欄に1から9の数字を、すべての行と列に、尚且つ3×3のマスの中に9つの数字が一つずつ当てはまるように並べます。

(解答)

		5			4		6	
		4		8				
	7				3			4
				2		1		9
	2						4	
3		6		4				
5			3				9	
				6		2		
	9		2			7		

© sudoku.today

今日の数独 (https://jp.sudoku.today)
侍数独 (https://jp.samuraisudoku.com)
数独 (http://www.sudokugame.org)
賢くなるパズル (https://jp.newdoku.com)

基本的な数独

空欄に1から9の数字を、すべての行と列に、尚且つ3×3のマスの中に9つの数字が一つずつ当てはまるように並べます。

(解答)

3			9			5		1
6			5					
	2				3			
2					9	4		
		4				6		
		8	7					5
			3				4	
					8			3
4		1			2			8

© sudoku.today

今日の数独 (https://jp.sudoku.today)
侍数独 (https://jp.samuraisudoku.com)
数独 (http://www.sudokugame.org)
賢くなるパズル (https://jp.newdoku.com)

基本的な数独

空欄に1から9の数字を、すべての行と列に、尚且つ3×3のマスの中に9つの数字が一つずつ当てはまるように並べます。

(解答)

		9			6			5
			1	9	5	2	4	
						9	8	
					4	5	1	
	8						6	
	4	1	3					
	2	3						
	7	6	4	1	3			
8			6			4		

© sudoku.today

今日の数独 (https://jp.sudoku.today)
侍数独 (https://jp.samuraisudoku.com)
数独 (http://www.sudokugame.org)
賢くなるパズル (https://jp.newdoku.com)

基本的な数独

空欄に1から9の数字を、すべての行と列に、尚且つ3×3のマスの中に9つの数字が一つずつ当てはまるように並べます。

(解答)

7				1			9	2
	6		8					
		4	5		2			
	5	6					1	
	2					9	6	
			4		8	6		
					3		8	
9	1			5				4

© sudoku.today

今日の数独 (https://jp.sudoku.today)
侍数独 (https://jp.samuraisudoku.com)
数独 (http://www.sudokugame.org)
賢くなるパズル (https://jp.newdoku.com)

基本的な数独

空欄に1から9の数字を、すべての行と列に、尚且つ3×3のマスの中に9つの数字が一つずつ当てはまるように並べます。

(解答)

					6	7		
				5			4	
		8		3	1		6	
1		6						
4				9				7
						4		2
	7		9	4		5		
	3			8				
		1	2					

© sudoku.today

今日の数独 (https://jp.sudoku.today)
侍数独 (https://jp.samuraisudoku.com)
数独 (http://www.sudokugame.org)
賢くなるパズル (https://jp.newdoku.com)

基本的な数独

空欄に1から9の数字を、すべての行と列に、尚且つ3×3のマスの中に9つの数字が一つずつ当てはまるように並べます。

(解答)

2	1							
9			1	7				
6				9		7		
					8		5	
	4	3				9	6	
	5		7					
		9		3				2
				8	5			4
							1	9

© sudoku.today

今日の数独 (https://jp.sudoku.today)
侍数独 (https://jp.samuraisudoku.com)
数独 (http://www.sudokugame.org)
賢くなるパズル (https://jp.newdoku.com)

基本的な数独

空欄に1から9の数字を、すべての行と列に、尚且つ3×3のマスの中に9つの数字が一つずつ当てはまるように並べます。

(解答)

	1	2				4		7
	5		7					
							6	9
		1			5			
5			2	3	8			6
			1			7		
2	3							
					6		5	
8		9				3	2	

© sudoku.today

今日の数独 (https://jp.sudoku.today)
侍数独 (https://jp.samuraisudoku.com)
数独 (http://www.sudokugame.org)
賢くなるパズル (https://jp.newdoku.com)

基本的な数独

空欄に1から9の数字を、すべての行と列に、尚且つ3×3のマスの中に9つの数字が一つずつ当てはまるように並べます。

(解答)

				8	1	9		
	3			2			7	
7							2	
2	1	3						
		6				4		
						7	1	9
	2							8
	8			3			6	
		1	4	7				

© sudoku.today

今日の数独 (https://jp.sudoku.today)
侍数独 (https://jp.samuraisudoku.com)
数独 (http://www.sudokugame.org)
賢くなるパズル (https://jp.newdoku.com)

基本的な数独

空欄に1から9の数字を、すべての行と列に、尚且つ3×3のマスの中に9つの数字が一つずつ当てはまるように並べます。

(解答)

	4			3	6			
9	8							
				9			5	
8	6		9			4		
7								6
		1			5		8	7
	1			4				
							6	5
			8	6			2	

© sudoku.today

今日の数独 (https://jp.sudoku.today)
侍数独 (https://jp.samuraisudoku.com)
数独 (http://www.sudokugame.org)
賢くなるパズル (https://jp.newdoku.com)

基本的な数独

空欄に1から9の数字を、すべての行と列に、尚且つ3×3のマスの中に9つの数字が一つずつ当てはまるように並べます。

(解答)

						5		9
							2	8
7					6		4	
			3				9	4
4		7		9		8		1
6	5				4			
	7		8					2
5	8							
1		2						

© sudoku.today

今日の数独 (https://jp.sudoku.today)
侍数独 (https://jp.samuraisudoku.com)
数独 (http://www.sudokugame.org)
賢くなるパズル (https://jp.newdoku.com)