XV数独

空欄に1から9の数字を、すべての行と列に、尚且つ3×3のマスの中に9つの数字が一つずつ当てはまるように並べます。

隣り合った数字の合計が5になるマスの間にはV表記、合計が10になるマスの間にはX表記がされています。全てのVとXが表記されているわけではありません。

(解答)

		3			9		5	
	5					7		
	1			5	8	6		
		X						
	7		8	4				
					V			
		1				4		
				9	7		6	
V								
		7	2	X 8			4	
								X
		X 8					7	
					V			
	4		9			2		

© sudoku.today

今日の数独 (https://jp.sudoku.today)
侍数独 (https://jp.samuraisudoku.com)
数独 (http://www.sudokugame.org)
賢くなるパズル (https://jp.newdoku.com)

フレームと数独

空欄に1から9の数字を、すべての行と列に、尚且つ3×3のマスの中に9つの数字が一つずつ当てはまるように並べます。

大枠の外の数字と、そこから対面へ向かう数字のうち最も近い三つの数字の合計が等しくなります。

(解答)

	8			16	12		13			
				2	3	7	9			22
15										9
						8			5	11
				7		4				18
	4			5						
										15
										18
			3	4	8	6				
	22	10	13		24		14	21	10	

© sudoku.today

今日の数独 (https://jp.sudoku.today)
侍数独 (https://jp.samuraisudoku.com)
数独 (http://www.sudokugame.org)
賢くなるパズル (https://jp.newdoku.com)

指示方向数独

空欄に1から9の数字を、すべての行と列に、尚且つ3×3のマスの中に9つの数字が一つずつ当てはまるように並べます。

大枠の外の矢印と数字は、矢印の指す方向の線上のマスには大枠外の数字が当てはまることはないことを示しています。

(解答)

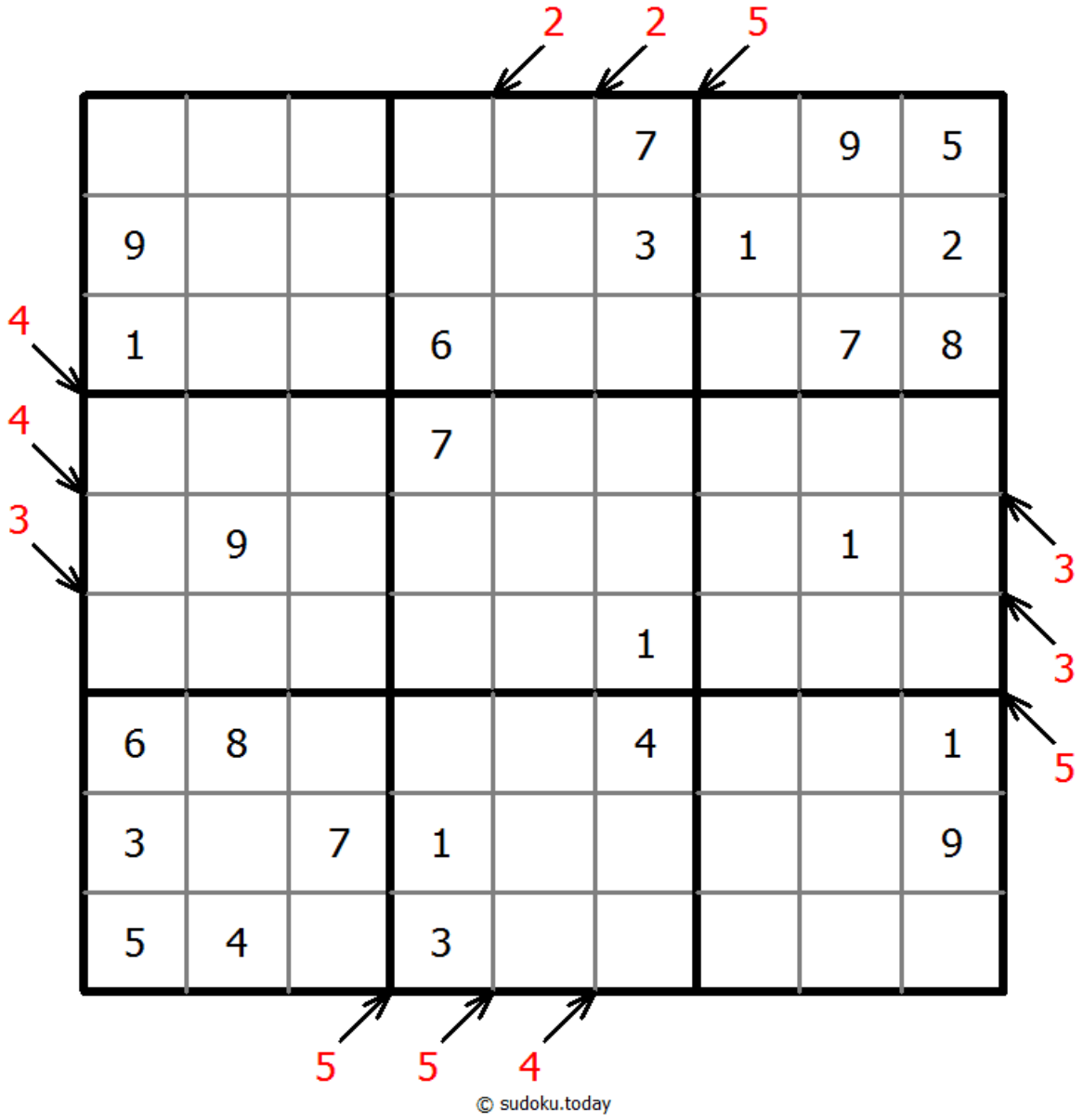

					7		9	5
9					3	1		2
1			6				7	8
			7					
	9						1	
					1			
6	8				4			1
3		7	1					9
5	4		3					

今日の数独 (https://jp.sudoku.today)
侍数独 (https://jp.samuraisudoku.com)
数独 (http://www.sudokugame.org)
賢くなるパズル (https://jp.newdoku.com)

混合数独（X総計+連続）

(解答)

空欄に1から9の数字を、すべての行と列に、尚且つ3×3のマスの中に9つの数字が一つずつ当てはまるように並べます。

枠の外に示された数字は、その行もしくは列の数字を近い順にX個足した合計であり、Xは枠外の数字の最も手前にある枠内の数字です。

マスの間に小さな点がある箇所がいくつかあります。その点で繋がる2つのマスには連続した数字を入れなくてはいけません。全ての連続する数字のマスを示す点が表示されているわけではありません。

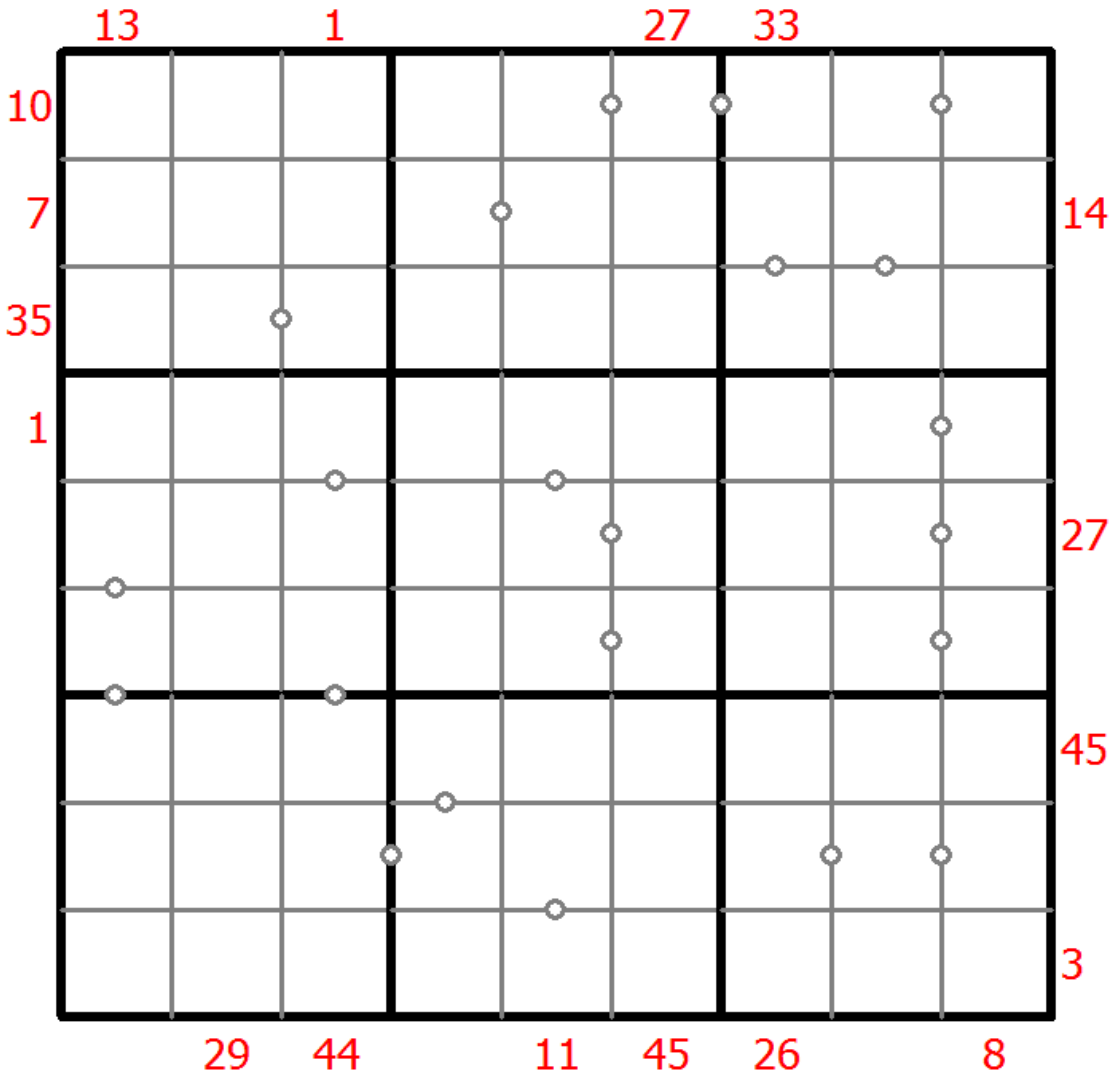

© sudoku.today

今日の数独 (https://jp.sudoku.today)
侍数独 (https://jp.samuraisudoku.com)
数独 (http://www.sudokugame.org)
賢くなるパズル (https://jp.newdoku.com)

近隣数独

空欄に1から9の数字を、すべての行と列に、尚且つ3×3のマスの中に9つの数字が一つずつ当てはまるように並べます。

四角の枠に当てはまる数字は、斜めに隣り合った4つの枠に何種類の数字があるかを表しています。丸の枠に当てはまる数字も、周囲8方向で重複しない数字の数を表しています。

(解答)

			3	○				
				□				8
	8		○		9	5	□	
				2	□			
7		4	8		5			
	5	○	○	3				
	□				□			7
○		□	2	○	○			
2			○				3	

© sudoku.today

今日の数独 (https://jp.sudoku.today)
侍数独 (https://jp.samuraisudoku.com)
数独 (http://www.sudokugame.org)
賢くなるパズル (https://jp.newdoku.com)

堡塁数独

空欄に1から9の数字を、すべての行と列に、尚且つ3×3のマスの中に9つの数字が一つずつ当てはまるように並べます。

網掛けされたマスの数字と隣り合った白いマスの数字では、網掛けされたマスの方が大きくなります。

(解答)

		4						8
	1			9				
						9		
							5	
				2				
		1						
					8			
							4	
					2	5		

© sudoku.today

今日の数独 (https://jp.sudoku.today)
侍数独 (https://jp.samuraisudoku.com)
数独 (http://www.sudokugame.org)
賢くなるパズル (https://jp.newdoku.com)

梯子数独

空欄に1から9の数字を、すべての行と列に、尚且つ3×3のマスの中に9つの数字が一つずつ当てはまるように並べます。

行と列はレイアウトの隙間を飛び越えて考えます。

(解答)

4						6					
	9	8				7					
3	5			2							
			9		7				3		
	4	9	8		1					7	5
				4	2						
						2	8				
2	3					1		5	6	9	
		5				3		4			
							6			8	3
					3				9	5	
					8						6

© sudoku.today

今日の数独 (https://jp.sudoku.today)
侍数独 (https://jp.samuraisudoku.com)
数独 (http://www.sudokugame.org)
賢くなるパズル (https://jp.newdoku.com)

10以下数独

(解答)

空欄に1から9の数字を、すべての行と列に、尚且つ3×3のマスの中に9つの数字が一つずつ当てはまるように並べます。

2つの枠の間の×記号はその2つの枠の数字の積が10より小さくなることを表しています。2つの枠の間に＋記号がある場合は、数字の和が10より小さくなります。和と積が10より小さければ、枠の間に×記号が記されています。2つの枠の間に記号がなければ、和間の積も10以上であることを意味します。

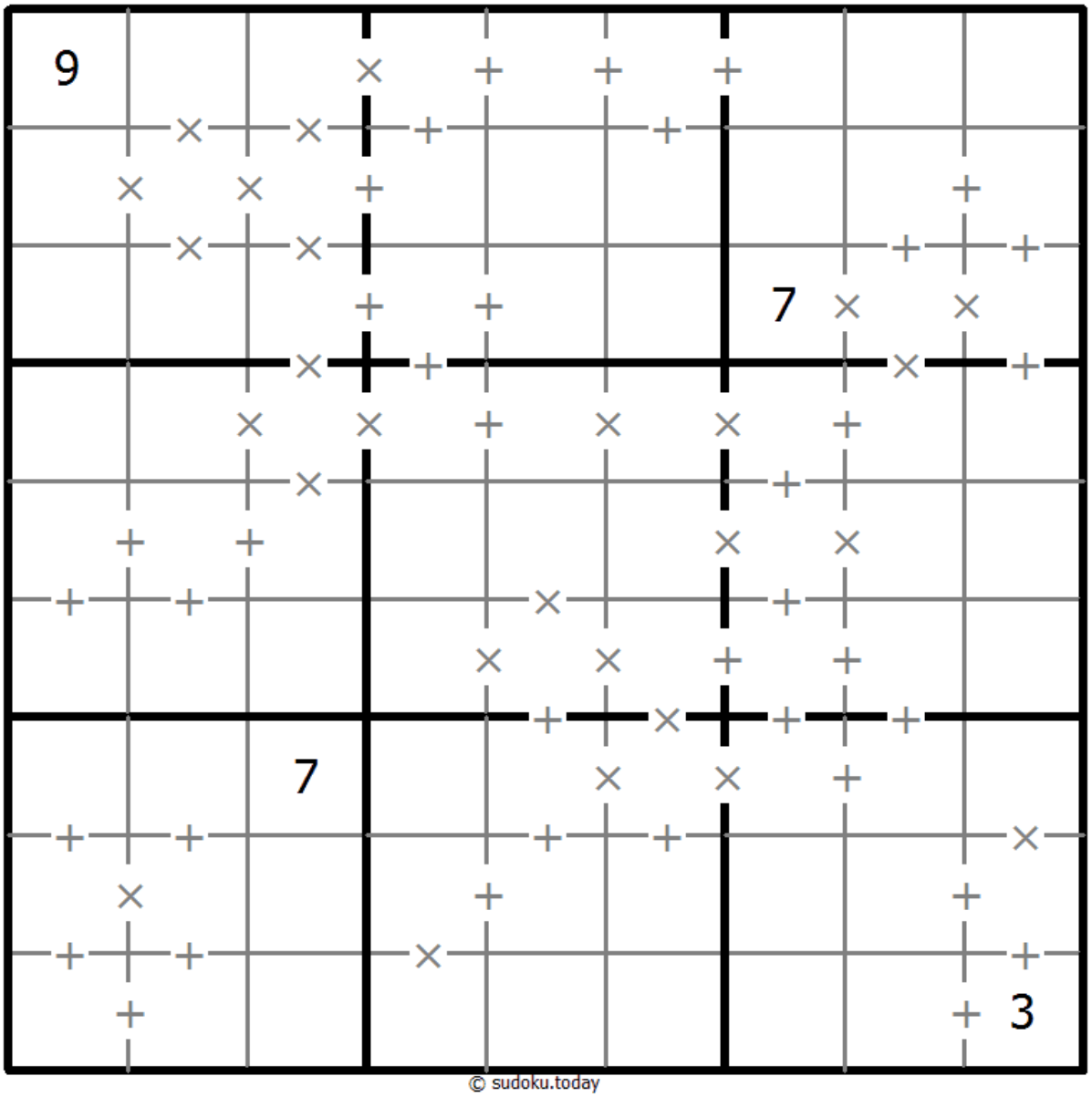

© sudoku.today

今日の数独 (https://jp.sudoku.today)
侍数独 (https://jp.samuraisudoku.com)
数独 (http://www.sudokugame.org)
賢くなるパズル (https://jp.newdoku.com)

アンサー8数独

空欄に1から9の数字を、すべての行と列に、尚且つ3×3のマスの中に9つの数字が一つずつ当てはまるように並べます。

2つの枠の間の点は、その2つの枠に当てはまる数字で四則計算（加減乗除）を行った結果が8になることを表しています。枠の境目に点がなければ、四則計算の解は8になりません。

(解答)

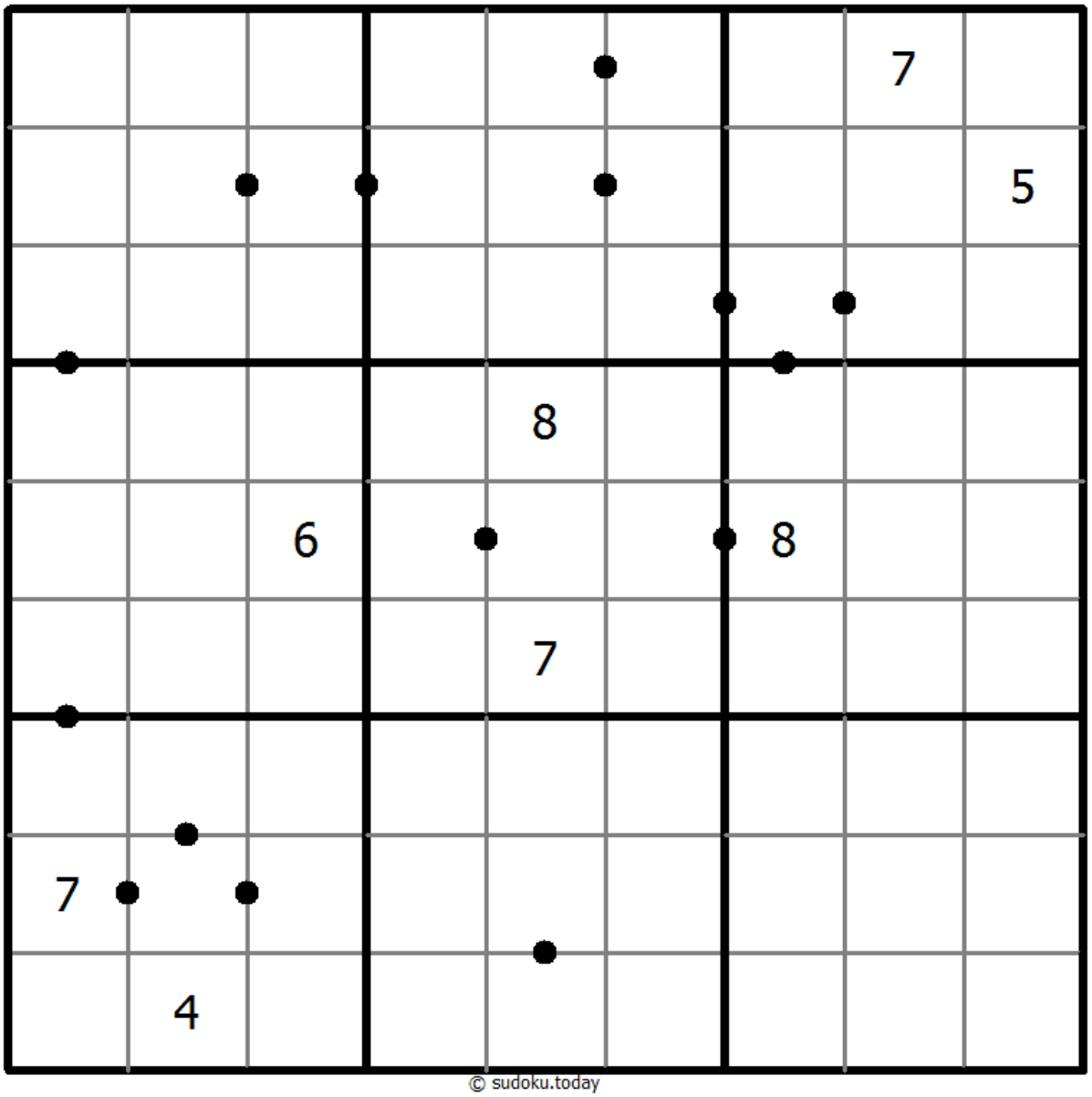

© sudoku.today

今日の数独 (https://jp.sudoku.today)
侍数独 (https://jp.samuraisudoku.com)
数独 (http://www.sudokugame.org)
賢くなるパズル (https://jp.newdoku.com)

大なりチェス数独

空欄に1から9の数字を、すべての行と列に、尚且つ3×3のマスの中に9つの数字が一つずつ当てはまるように並べます。

二つの連続した数字が隣り合っていたり、ある数字が隣の数字の倍であったり（もしくは両方を満たす場合）すれば、どちらの場合でも大小を示す記号で繋がれます。数字の大小関係は記号の向きと一致します。

(解答)

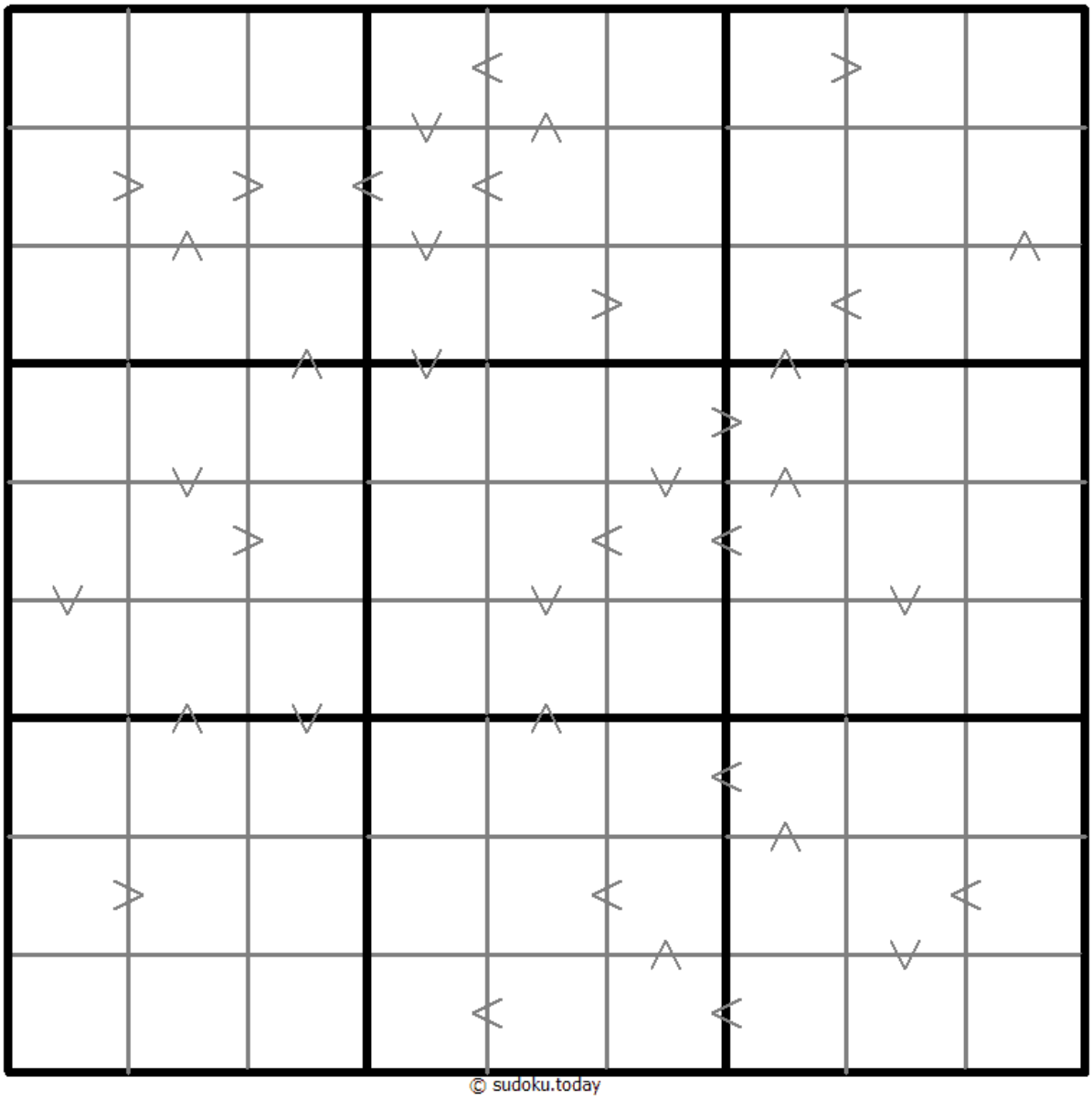

© sudoku.today

今日の数独 (https://jp.sudoku.today)
侍数独 (https://jp.samuraisudoku.com)
数独 (http://www.sudokugame.org)
賢くなるパズル (https://jp.newdoku.com)

窓口数独

空欄に1から9の数字を、すべての行と列に、尚且つ3×3のマスの中に9つの数字が一つずつ当てはまるように並べます。

3×3の網掛けされた枠組みが四つあります。それぞれに1から9が当てはまるように数字を並べます。

(解答)

	8		9				2	
		2				3		
7				5				
								3
5			1		9			2
3								
				9				4
		7				9		
	4				3		6	

© sudoku.today

今日の数独 (https://jp.sudoku.today)
侍数独 (https://jp.samuraisudoku.com)
数独 (http://www.sudokugame.org)
賢くなるパズル (https://jp.newdoku.com)

指示方向数独

空欄に1から9の数字を、すべての行と列に、尚且つ3×3のマスの中に9つの数字が一つずつ当てはまるように並べます。

大枠の外の矢印と数字は、矢印の指す方向の線上のマスには大枠外の数字が当てはまることはないことを示しています。

(解答)

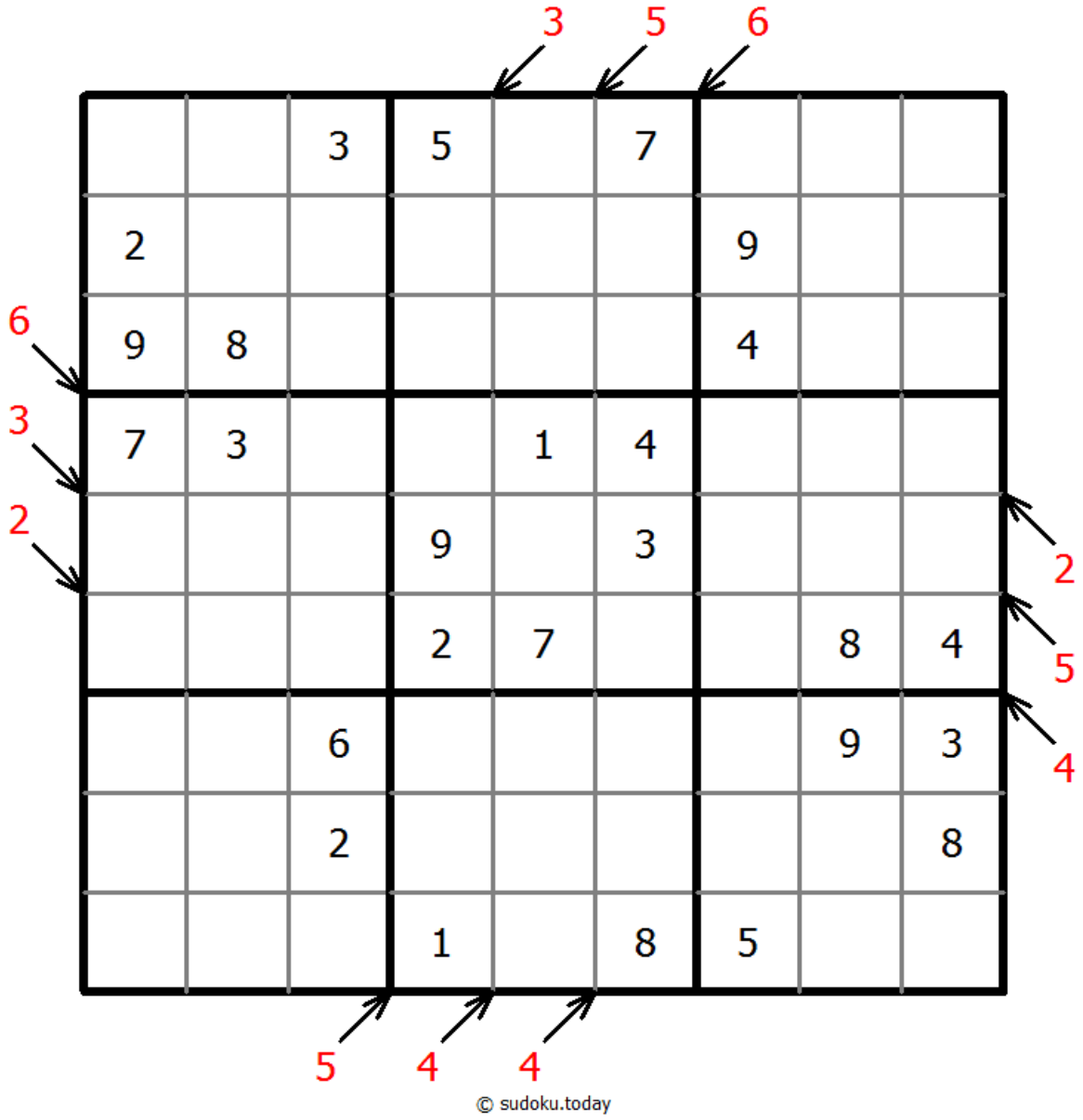

		3	5		7			
2						9		
9	8					4		
7	3			1	4			
			9		3			
			2	7			8	4
		6					9	3
		2						8
			1		8	5		

今日の数独 (https://jp.sudoku.today)
侍数独 (https://jp.samuraisudoku.com)
数独 (http://www.sudokugame.org)
賢くなるパズル (https://jp.newdoku.com)

大なり数独

空欄に1から9の数字を、すべての行と列に、尚且つ3×3のマスの中に9つの数字が一つずつ当てはまるように並べます。

数字の大小関係は、必ず“大なり”の表示と一致します。

(解答)

	1			2	5			
						6		
					9	2		5
1			4					
					1			2
9		8	3					
		4						
			9	5			2	

© sudoku.today

今日の数独 (https://jp.sudoku.today)
侍数独 (https://jp.samuraisudoku.com)
数独 (http://www.sudokugame.org)
賢くなるパズル (https://jp.newdoku.com)

非定型枠数独

空欄に1から9の数字を、すべての行と列に、尚且つ3×3のマスの中に9つの数字が一つずつ当てはまるように並べます。

繋がっている網掛けされたマスには1～9の数字が入ります。

(解答)

		5		8		3		4
		3	4		9			5
4	1							6
		6			2	1		
		4	8			9		
9							8	1
5			6		4	7		
3		7		1		6		

© sudoku.today

今日の数独 (https://jp.sudoku.today)
侍数独 (https://jp.samuraisudoku.com)
数独 (http://www.sudokugame.org)
賢くなるパズル (https://jp.newdoku.com)

四和数独

空欄に1から9の数字を、すべての行と列に、尚且つ3×3のマスの中に9つの数字が一つずつ当てはまるように並べます。

点の周りの4つの枠の数字のうち、1つがその他の数字の総計を表しています。

(解答)

	7	8		1				
	3		7					
								4
	8		9					6
	1		5		7	3		
		6			8		5	
	6		4					9
9						8		
				7				1

© sudoku.today

今日の数独 (https://jp.sudoku.today)
侍数独 (https://jp.samuraisudoku.com)
数独 (http://www.sudokugame.org)
賢くなるパズル (https://jp.newdoku.com)

クローン数独

空欄に1から9の数字を、すべての行と列に、尚且つ3×3のマスの中に9つの数字が一つずつ当てはまるように並べます。

二つもしくは三つの灰色のマスは、クローン（複製）のマスです。クローンマスの数字の位置は必ず固定されています。このクローンは平行に動くことはできますが、転回したり反転したりすることはできません。

(解答)

						7		
	5	9						
8								
4			2			1		
	2						3	
		8			9			5
								7
						8	5	
		5						

© sudoku.today

今日の数独 (https://jp.sudoku.today)
侍数独 (https://jp.samuraisudoku.com)
数独 (http://www.sudokugame.org)
賢くなるパズル (https://jp.newdoku.com)

筋交い

(解答)

空欄に1から9の数字を、すべての行と列に、尚且つ3×3のマスの中に9つの数字が一つずつ当てはまるように並べます。

筋交いは特殊な数独の一種で、1～9の数字を並べることができる1つの三角形のパズルから構成されています。目標はパズルに数字を当てはめることですが、1つの枠に当てはめることができる数字は1つの身であり、且つすべての列、行、そして対角線上で数字が重なってはいけません。更に、比較的大きい3つの3×3の正方形と太線で区切られた比較的大きな三角形の枠の中では、それぞれ同じ数字を二度使ってはいけません。

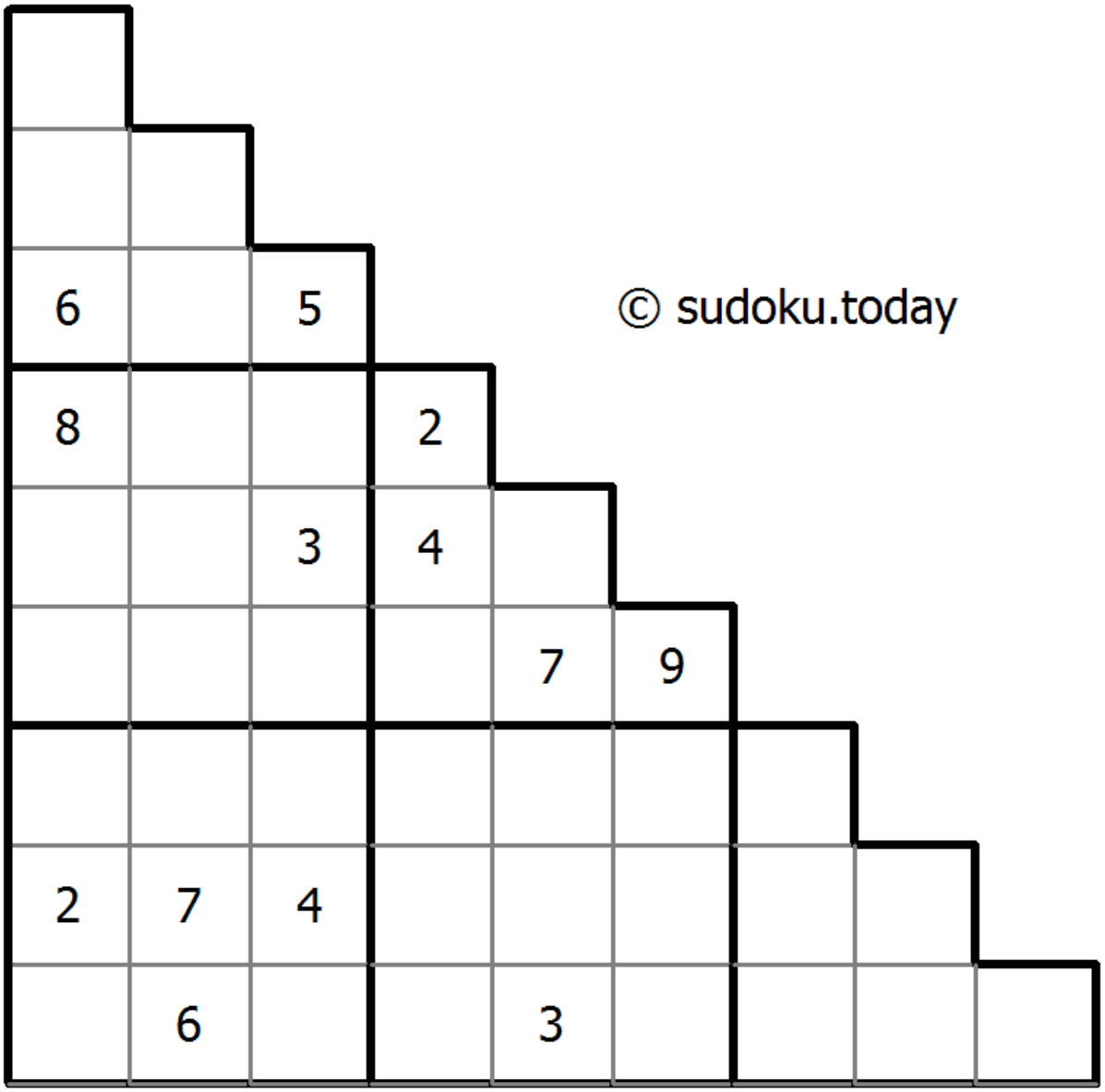

© sudoku.today

今日の数独 (https://jp.sudoku.today)
侍数独 (https://jp.samuraisudoku.com)
数独 (http://www.sudokugame.org)
賢くなるパズル (https://jp.newdoku.com)

摩天楼数独

空欄に1から9の数字を、すべての行と列に、尚且つ3×3のマスの中に9つの数字が一つずつ当てはまるように並べます。

それぞれの数字を、建物の高さに見立てています。大枠の外に表示されている数字は、その方向から眺めたときに見える建物の数を表しています。（例えば、高い建物の向こう側にそれよりも低い建物があったら見える数は少なくなる）

(解答)

	4	3	4	1	2	4	3	2	3	
3										4
4		6				2				2
2	4									7
2				6	4					3
3			4				8			1
4					5	9				3
4									2	5
3				3				4		2
1										3
	1	3	4	4	2	3	2	2	3	

© sudoku.today

今日の数独 (https://jp.sudoku.today)
侍数独 (https://jp.samuraisudoku.com)
数独 (http://www.sudokugame.org)
賢くなるパズル (https://jp.newdoku.com)

筋交い

空欄に1から9の数字を、すべての行と列に、尚且つ3×3のマスの中に9つの数字が一つずつ当てはまるように並べます。

筋交いは特殊な数独の一種で、1～9の数字を並べることができる1つの三角形のパズルから構成されています。目標はパズルに数字を当てはめることですが、1つの枠に当てはめることができる数字は1つの身であり、且つすべての列、行、そして対角線上で数字が重なってはいけません。更に、比較的大きい3つの3×3の正方形と太線で区切られた比較的大きな三角形の枠の中では、それぞれ同じ数字を二度使ってはいけません。

(解答)

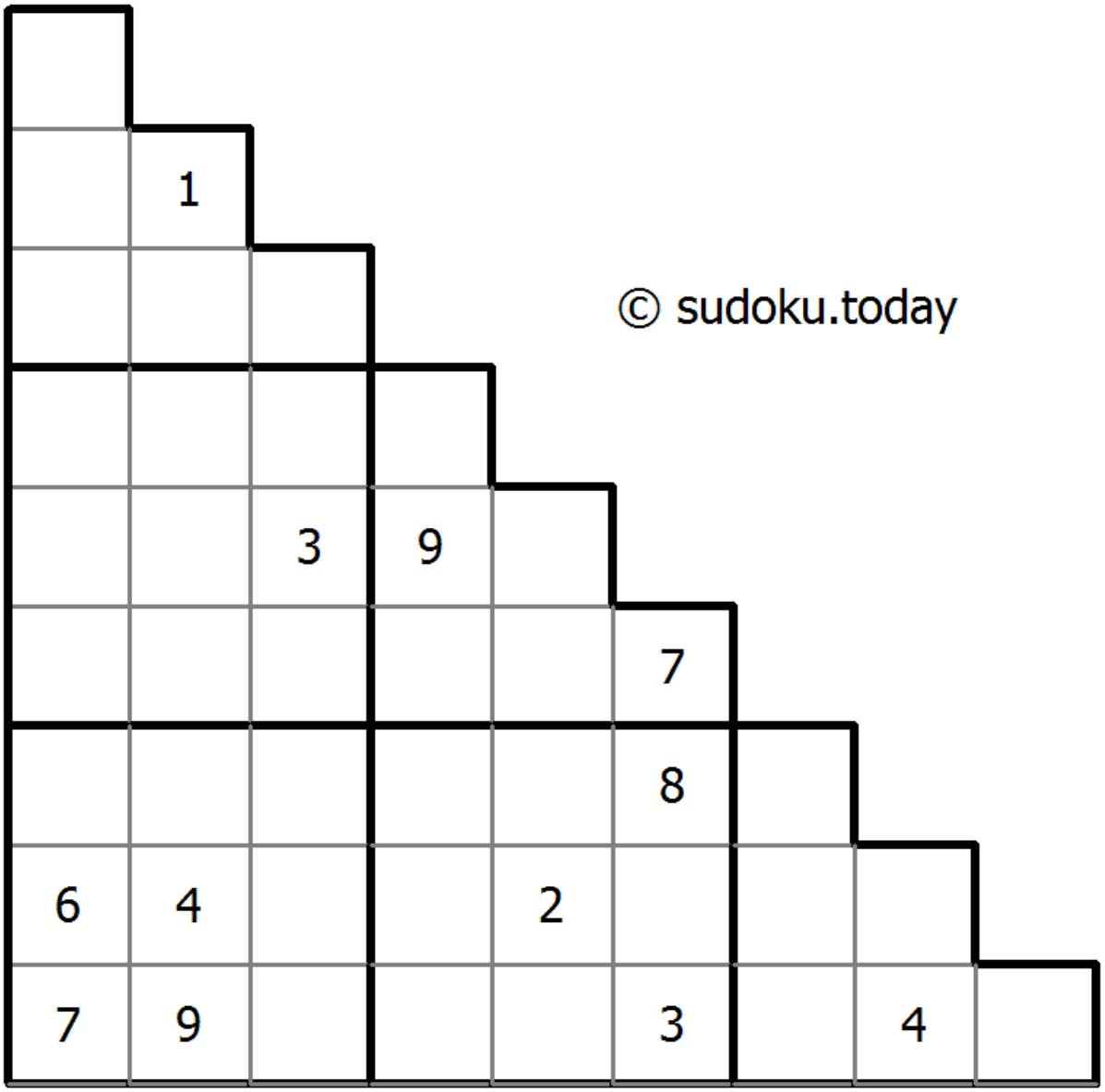

© sudoku.today

今日の数独 (https://jp.sudoku.today)
侍数独 (https://jp.samuraisudoku.com)
数独 (http://www.sudokugame.org)
賢くなるパズル (https://jp.newdoku.com)

商数独

(解答)

空欄に1から9の数字を、すべての行と列に、尚且つ3×3のマスの中に9つの数字が一つずつ当てはまるように並べます。

2つの枠の間の数字はそれらの枠の数字の商を表しています。4つの枠が接する点の数字は斜めに隣り合った枠の商を表しており、左上+右下（\）もしくは右上+左下（/）の表記があります。

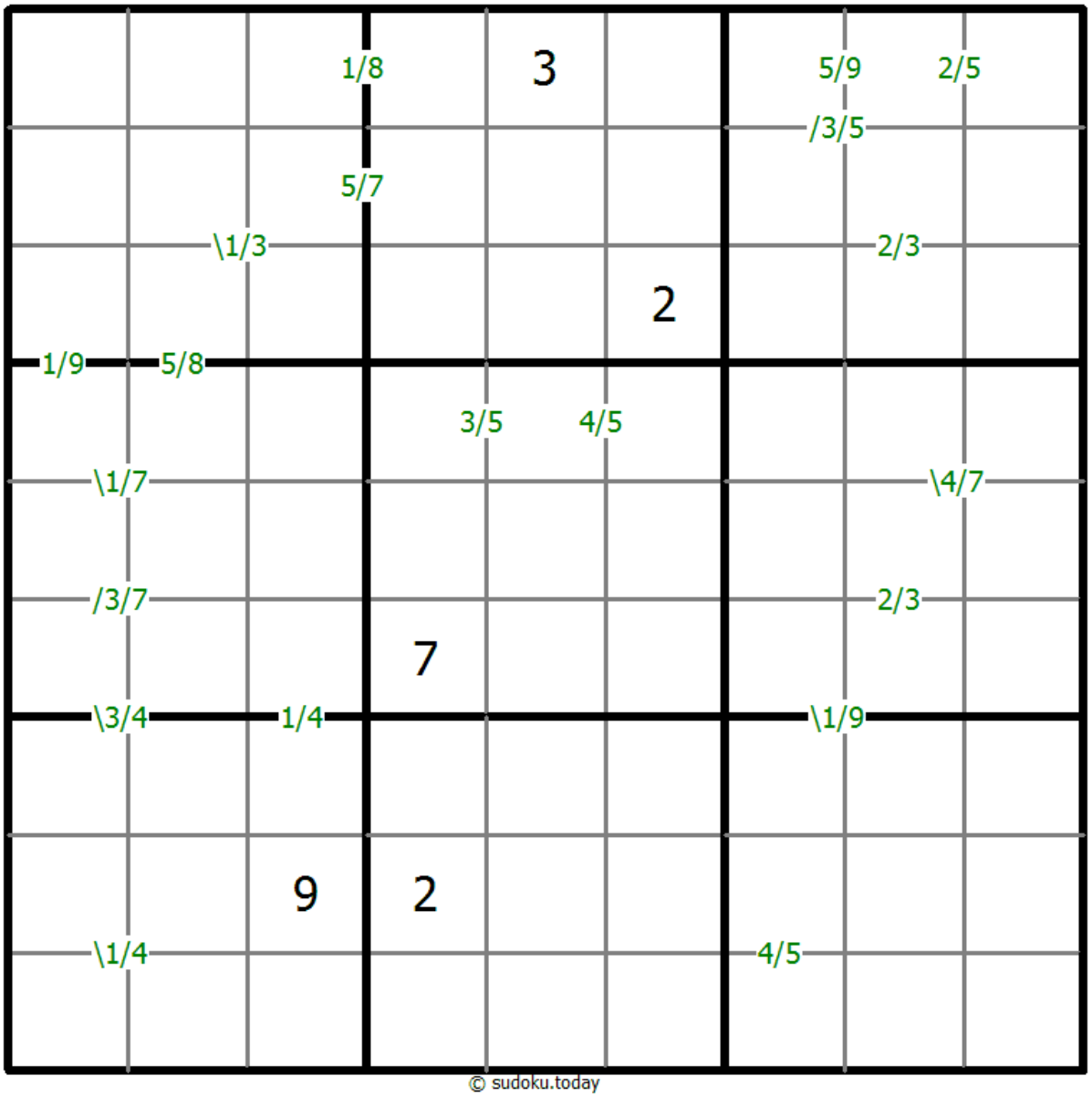

© sudoku.today

今日の数独 (https://jp.sudoku.today)
侍数独 (https://jp.samuraisudoku.com)
数独 (http://www.sudokugame.org)
賢くなるパズル (https://jp.newdoku.com)

基本的な数独

空欄に1から9の数字を、すべての行と列に、尚且つ3×3のマスの中に9つの数字が一つずつ当てはまるように並べます。

(解答)

	8	9		2		3		
					4			5
		6						2
			2		5	4		
	1						3	
		7	8		1			
6						9		
7			5					
		2		9		6	4	

© sudoku.today

今日の数独 (https://jp.sudoku.today)
侍数独 (https://jp.samuraisudoku.com)
数独 (http://www.sudokugame.org)
賢くなるパズル (https://jp.newdoku.com)

基本的な数独

空欄に1から9の数字を、すべての行と列に、尚且つ3×3のマスの中に9つの数字が一つずつ当てはまるように並べます。

(解答)

5							8	
	4					1		
	2	7			3			
		1			5			9
4			8		9			2
8			2			4		
			9			6	1	
		6					3	
	5							4

© sudoku.today

今日の数独 (https://jp.sudoku.today)
侍数独 (https://jp.samuraisudoku.com)
数独 (http://www.sudokugame.org)
賢くなるパズル (https://jp.newdoku.com)

基本的な数独

空欄に1から9の数字を、すべての行と列に、尚且つ3×3のマスの中に9つの数字が一つずつ当てはまるように並べます。

(解答)

		2		4				7
	3				7			
9		6				3		
			6	5				
6	8						1	5
				7	2			
		8				7		3
			9				5	
3				6		4		

© sudoku.today

今日の数独 (https://jp.sudoku.today)
侍数独 (https://jp.samuraisudoku.com)
数独 (http://www.sudokugame.org)
賢くなるパズル (https://jp.newdoku.com)

基本的な数独

空欄に1から9の数字を、すべての行と列に、尚且つ3×3のマスの中に9つの数字が一つずつ当てはまるように並べます。

(解答)

	3		7					6
				4			9	
8			2					1
					3	6	4	
		1				3		
	4	9	5					
2					5			7
	1			3				
7					9		6	

© sudoku.today

今日の数独 (https://jp.sudoku.today)
侍数独 (https://jp.samuraisudoku.com)
数独 (http://www.sudokugame.org)
賢くなるパズル (https://jp.newdoku.com)

基本的な数独

空欄に1から9の数字を、すべての行と列に、尚且つ3×3のマスの中に9つの数字が一つずつ当てはまるように並べます。

(解答)

4				7				
		7		5			1	
		1				6		5
2			9				3	
			8		4			
	3				5			4
9		5				2		
	2			4		8		
				1				3

© sudoku.today

今日の数独 (https://jp.sudoku.today)
侍数独 (https://jp.samuraisudoku.com)
数独 (http://www.sudokugame.org)
賢くなるパズル (https://jp.newdoku.com)

基本的な数独

空欄に1から9の数字を、すべての行と列に、尚且つ3×3のマスの中に9つの数字が一つずつ当てはまるように並べます。

(解答)

4	3							
						7	9	
				5				6
	9	8			4		3	7
		5				9		
3	7		1			4	5	
7				9				
	5	6						
							1	3

© sudoku.today

今日の数独 (https://jp.sudoku.today)
侍数独 (https://jp.samuraisudoku.com)
数独 (http://www.sudokugame.org)
賢くなるパズル (https://jp.newdoku.com)

基本的な数独

空欄に1から9の数字を、すべての行と列に、尚且つ3×3のマスの中に9つの数字が一つずつ当てはまるように並べます。

(解答)

	8	1	2			5		
				5				
	6						4	8
4				7				
	3	5				8	9	
				6				3
1	4						3	
				1				
		8			5	9	2	

© sudoku.today

今日の数独 (https://jp.sudoku.today)
侍数独 (https://jp.samuraisudoku.com)
数独 (http://www.sudokugame.org)
賢くなるパズル (https://jp.newdoku.com)

基本的な数独

空欄に1から9の数字を、すべての行と列に、尚且つ3×3のマスの中に9つの数字が一つずつ当てはまるように並べます。

(解答)

6		9						5
	2	3		4			6	
					8			
				2			7	
3			6		7			2
	4			3				
			4					
	8			5		6	2	
9						3		1

© sudoku.today

今日の数独 (https://jp.sudoku.today)
侍数独 (https://jp.samuraisudoku.com)
数独 (http://www.sudokugame.org)
賢くなるパズル (https://jp.newdoku.com)

基本的な数独

空欄に1から9の数字を、すべての行と列に、尚且つ3×3のマスの中に9つの数字が一つずつ当てはまるように並べます。

(解答)

6		1				7		
3			6		7			
				1	2		3	
	8	6						9
				5				
9						1	7	
	1		8	6				
			2		3			1
		7				9		8

© sudoku.today

今日の数独 (https://jp.sudoku.today)
侍数独 (https://jp.samuraisudoku.com)
数独 (http://www.sudokugame.org)
賢くなるパズル (https://jp.newdoku.com)

基本的な数独

空欄に1から9の数字を、すべての行と列に、尚且つ3×3のマスの中に9つの数字が一つずつ当てはまるように並べます。

(解答)

		3		6		5		
9	7	6			3			
	5							
8				4				
6	9			7			4	2
				2				9
							7	
			2			3	5	1
		5		8		2		

© sudoku.today

今日の数独 (https://jp.sudoku.today)
侍数独 (https://jp.samuraisudoku.com)
数独 (http://www.sudokugame.org)
賢くなるパズル (https://jp.newdoku.com)

基本的な数独

空欄に1から9の数字を、すべての行と列に、尚且つ3×3のマスの中に9つの数字が一つずつ当てはまるように並べます。

(解答)

						6		7
5					6		4	
2	4		8	1				
		9	2			8		
		7			5	2		
				4	1		9	5
	9		3					8
3		4						

© sudoku.today

今日の数独 (https://jp.sudoku.today)
侍数独 (https://jp.samuraisudoku.com)
数独 (http://www.sudokugame.org)
賢くなるパズル (https://jp.newdoku.com)

基本的な数独

空欄に1から9の数字を、すべての行と列に、尚且つ3×3のマスの中に9つの数字が一つずつ当てはまるように並べます。

(解答)

	1	5	7					
	6	2					7	1
			8	6				
						3	4	
		4		9		8		
	9	1						
				4	7			
5	8					9	2	
					9	5	6	

© sudoku.today

今日の数独 (https://jp.sudoku.today)
侍数独 (https://jp.samuraisudoku.com)
数独 (http://www.sudokugame.org)
賢くなるパズル (https://jp.newdoku.com)

基本的な数独

空欄に1から9の数字を、すべての行と列に、尚且つ3×3のマスの中に9つの数字が一つずつ当てはまるように並べます。

(解答)

			8	7				5
	4		2					7
					3		2	
		9	5					
		8	1		4	3		
					6	4		
	2		4					
5					1		8	
3				2	8			

© sudoku.today

今日の数独 (https://jp.sudoku.today)
侍数独 (https://jp.samuraisudoku.com)
数独 (http://www.sudokugame.org)
賢くなるパズル (https://jp.newdoku.com)

基本的な数独

空欄に1から9の数字を、すべての行と列に、尚且つ3×3のマスの中に9つの数字が一つずつ当てはまるように並べます。

(解答)

	4		9				5	
3			1					
2				4				9
4	1	8						
	6			5			3	
						2	1	8
5				7				2
					6			5
	9				2		7	

© sudoku.today

今日の数独 (https://jp.sudoku.today)
侍数独 (https://jp.samuraisudoku.com)
数独 (http://www.sudokugame.org)
賢くなるパズル (https://jp.newdoku.com)

基本的な数独

空欄に1から9の数字を、すべての行と列に、尚且つ3×3のマスの中に9つの数字が一つずつ当てはまるように並べます。

(解答)

	7			4			1	
8	3				5		6	
		4			8			
	6			5				
		9				6		
				3			4	
			2			4		
	5		7				9	3
	1			6			8	

© sudoku.today

今日の数独 (https://jp.sudoku.today)
侍数独 (https://jp.samuraisudoku.com)
数独 (http://www.sudokugame.org)
賢くなるパズル (https://jp.newdoku.com)

基本的な数独

空欄に1から9の数字を、すべての行と列に、尚且つ3×3のマスの中に9つの数字が一つずつ当てはまるように並べます。

(解答)

					3			6
	7		1					
	3			7			8	4
	6		7					1
2								5
9					4		2	
7	4			1			9	
					2		3	
3			6					

© sudoku.today

今日の数独 (https://jp.sudoku.today)
侍数独 (https://jp.samuraisudoku.com)
数独 (http://www.sudokugame.org)
賢くなるパズル (https://jp.newdoku.com)

基本的な数独

空欄に1から9の数字を、すべての行と列に、尚且つ3×3のマスの中に9つの数字が一つずつ当てはまるように並べます。

(解答)

	7				1		2	9
		6				8	7	
			3	8				
			8	1				
		4				5		
				9	2			
				5	8			
	6	7				4		
3	2		1				6	

© sudoku.today

今日の数独 (https://jp.sudoku.today)
侍数独 (https://jp.samuraisudoku.com)
数独 (http://www.sudokugame.org)
賢くなるパズル (https://jp.newdoku.com)

基本的な数独

空欄に1から9の数字を、すべての行と列に、尚且つ3×3のマスの中に9つの数字が一つずつ当てはまるように並べます。

(解答)

	9		1				8	
		2				3		
3					7		2	
			6					5
7	4			9			1	2
8					2			
	3		7					9
		1				4		
	8				9		7	

© sudoku.today

今日の数独 (https://jp.sudoku.today)
侍数独 (https://jp.samuraisudoku.com)
数独 (http://www.sudokugame.org)
賢くなるパズル (https://jp.newdoku.com)

基本的な数独

空欄に1から9の数字を、すべての行と列に、尚且つ3×3のマスの中に9つの数字が一つずつ当てはまるように並べます。

(解答)

6	2							
	7	8			4			9
				7		2		
3	4							
		1	4		8	3		
							4	5
		6		2				
1			5			6	3	
							7	8

© sudoku.today

今日の数独 (https://jp.sudoku.today)
侍数独 (https://jp.samuraisudoku.com)
数独 (http://www.sudokugame.org)
賢くなるパズル (https://jp.newdoku.com)

基本的な数独

空欄に1から9の数字を、すべての行と列に、尚且つ3×3のマスの中に9つの数字が一つずつ当てはまるように並べます。

(解答)

		5				1		
			2					8
	8				1		3	4
	3		5				8	
			8	2	3			
	1				7		6	
4	6		9				1	
2					8			
		7				6		

© sudoku.today

今日の数独 (https://jp.sudoku.today)
侍数独 (https://jp.samuraisudoku.com)
数独 (http://www.sudokugame.org)
賢くなるパズル (https://jp.newdoku.com)