XV数独

空欄に1から9の数字を、すべての行と列に、尚且つ3×3のマスの中に9つの数字が一つずつ当てはまるように並べます。

隣り合った数字の合計が5になるマスの間にはV表記、合計が10になるマスの間にはX表記がされています。全てのVとXが表記されています。

(解答)

5			V		V	X		8
	V	X V						
							V	4
		X				X		
				3	9		6	
X					X		X	
				X				
	6		8	4				X
V	X							
2								
			X	X		V		
	X		X			X		
		X	V				X	
6			V			X		9

© sudoku.today

今日の数独 (https://jp.sudoku.today)
侍数独 (https://jp.samuraisudoku.com)
数独 (http://www.sudokugame.org)
賢くなるパズル (https://jp.newdoku.com)

非定型枠数独

空欄に1から9の数字を、すべての行と列に、尚且つ3×3のマスの中に9つの数字が一つずつ当てはまるように並べます。

繋がっている網掛けされたマスには1～9の数字が入ります。

(解答)

			6		8			
				3	4	7		
2								8
9								
	7	6	5		9	8	3	
								5
6								2
		5	4	6				
			9		7			

© sudoku.today

今日の数独 (https://jp.sudoku.today)
侍数独 (https://jp.samuraisudoku.com)
数独 (http://www.sudokugame.org)
賢くなるパズル (https://jp.newdoku.com)

回文数独

空欄に1から9の数字を、すべての行と列に、尚且つ3×3のマスの中に9つの数字が一つずつ当てはまるように並べます。

線で繋がれたマスは、線のどちら側から読んでも同じ数字の並びになるように数字を当てはめます。

(解答)

		1					9	
	6				8	5		
9				6				
	1							
								8
	3							1
	7							
8						4		

© sudoku.today

今日の数独 (https://jp.sudoku.today)
侍数独 (https://jp.samuraisudoku.com)
数独 (http://www.sudokugame.org)
賢くなるパズル (https://jp.newdoku.com)

指示方向数独

空欄に1から9の数字を、すべての行と列に、尚且つ3×3のマスの中に9つの数字が一つずつ当てはまるように並べます。

大枠の外の矢印と数字は、矢印の指す方向の線上のマスには大枠外の数字が当てはまることはないことを示しています。

(解答)

3 3

		5		4	6	8	1	7
6	8		7					
4			5					
8								9
1								2
					7			4
					5		7	3
7	2	6	3	9		1		

© sudoku.today

今日の数独 (https://jp.sudoku.today)
侍数独 (https://jp.samuraisudoku.com)
数独 (http://www.sudokugame.org)
賢くなるパズル (https://jp.newdoku.com)

四和数独

空欄に1から9の数字を、すべての行と列に、尚且つ3×3のマスの中に9つの数字が一つずつ当てはまるように並べます。

点の周りの4つの枠の数字のうち、1つがその他の数字の総計を表しています。

(解答)

			6					
8				9				
		6		7				4
			4			6		3
3								1
9		4			1			
6				8		3		
				2				8
					7			

© sudoku.today

今日の数独 (https://jp.sudoku.today)
侍数独 (https://jp.samuraisudoku.com)
数独 (http://www.sudokugame.org)
賢くなるパズル (https://jp.newdoku.com)

連続しない数独

空欄に1から9の数字を、すべての行と列に、尚且つ3×3のマスの中に9つの数字が一つずつ当てはまるように並べます。

隣り合った枠組みの中にそれぞれある数字が、同じ行には並ばない状態になっています。

(解答)

		1						
9		4	6				8	
						9		
		6				7		
		7						
	6				4	1		5
						4		

© sudoku.today

今日の数独 (https://jp.sudoku.today)
侍数独 (https://jp.samuraisudoku.com)
数独 (http://www.sudokugame.org)
賢くなるパズル (https://jp.newdoku.com)

バッテンバーグ数独

(解答)

空欄に1から9の数字を、すべての行と列に、尚且つ3×3のマスの中に9つの数字が一つずつ当てはまるように並べます。

2つの奇数と2つの偶数で2×2の将棋盤のレイアウトが構成されており、バッテンバーグ表記は既に成されています。 バッテンバーグ表記は2×2の枠組みのことで、その左上の角と右下の角の枠を、また右上の角と左下の角の枠をセットとして、それぞれに同じ法則が見られます。
全ての点が表示されています。

						6		
9		2				7		
	6		9					
2		3						
	5							
			5	4				1
						9		

© sudoku.today

今日の数独 (https://jp.sudoku.today)
侍数独 (https://jp.samuraisudoku.com)
数独 (http://www.sudokugame.org)
賢くなるパズル (https://jp.newdoku.com)

10-11数独

空欄に1から9の数字を、すべての行と列に、尚且つ3×3のマスの中に9つの数字が一つずつ当てはまるように並べます。

2つの枠の間にある点は、その二つの枠の数字の和が10か11であることを表しています。2つの枠の間に点がない場合は、その和は10か11ではありません。

(解答)

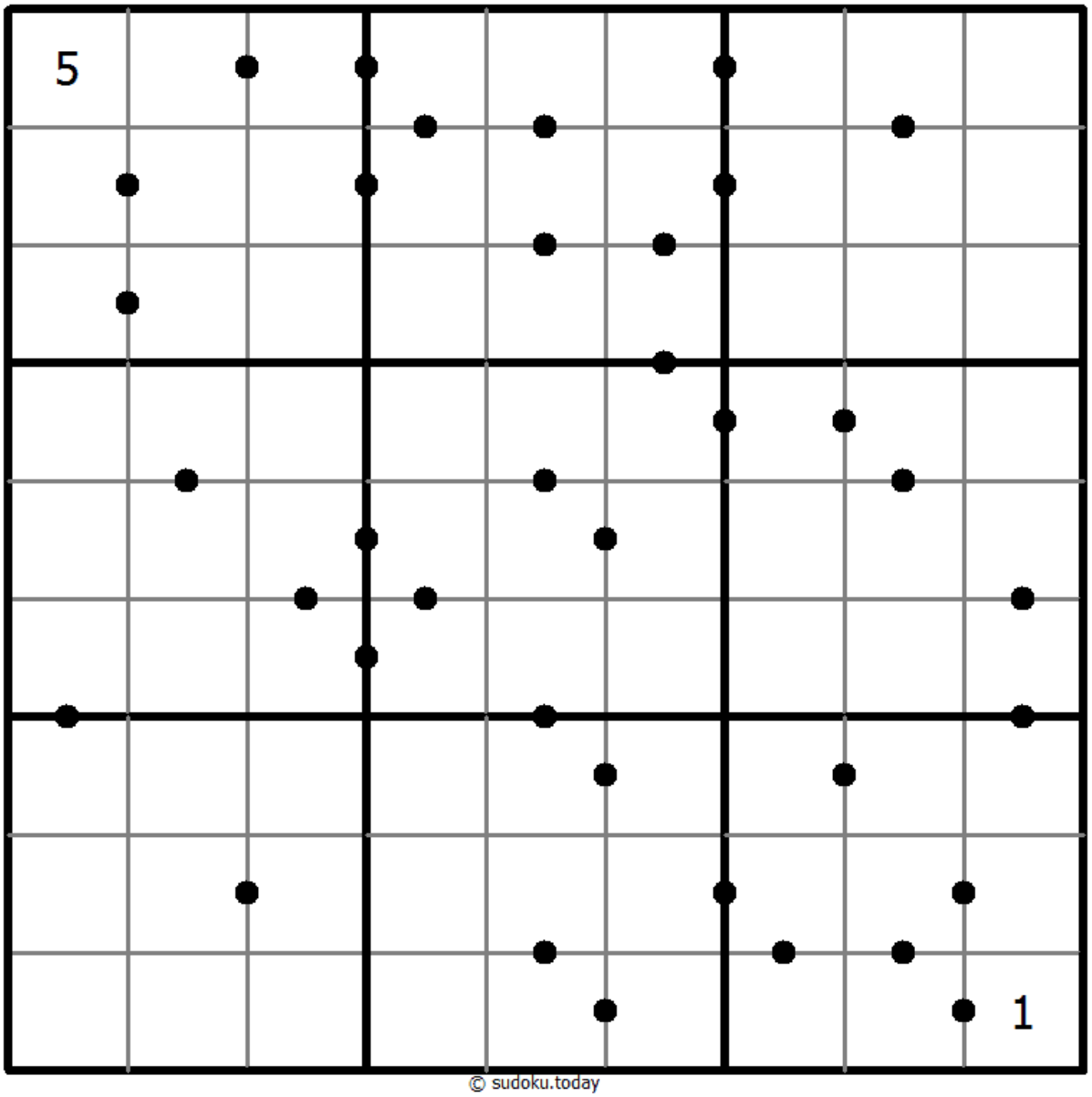

© sudoku.today

今日の数独 (https://jp.sudoku.today)
侍数独 (https://jp.samuraisudoku.com)
数独 (http://www.sudokugame.org)
賢くなるパズル (https://jp.newdoku.com)

複数対角線数独

空欄に1から9の数字を、すべての行と列に、尚且つ3×3のマスの中に9つの数字が一つずつ当てはまるように並べます。

表示された対角線上に、同じ数字が表れないように数字を並べます。

(解答)

	3							
9	5				4			
			6					
		3						
			3		9			
						7		
					1			
			4				8	2
							9	

© sudoku.today

今日の数独 (https://jp.sudoku.today)
侍数独 (https://jp.samuraisudoku.com)
数独 (http://www.sudokugame.org)
賢くなるパズル (https://jp.newdoku.com)

摩天楼数独

空欄に1から9の数字を、すべての行と列に、尚且つ3×3のマスの中に9つの数字が一つずつ当てはまるように並べます。

それぞれの数字を、建物の高さに見立てています。大枠の外に表示されている数字は、その方向から眺めたときに見える建物の数を表しています。（例えば、高い建物の向こう側にそれよりも低い建物があったら見える数は少なくなる）

(解答)

			3			1		2	4	2	
4	3		4						2		
3			9					7		6	
1			5		3	8					4
2											
				2	5			4			2
	6		8					9			3
4		2						3		5	
											3
				2		4		2	3		

© sudoku.today

今日の数独 (https://jp.sudoku.today)
侍数独 (https://jp.samuraisudoku.com)
数独 (http://www.sudokugame.org)
賢くなるパズル (https://jp.newdoku.com)

四和数独

空欄に1から9の数字を、すべての行と列に、尚且つ3×3のマスの中に9つの数字が一つずつ当てはまるように並べます。

点の周りの4つの枠の数字のうち、1つがその他の数字の総計を表しています。

(解答)

5	3					4		9
		1			2		5	
9		4		6				
	8				5		3	
			9					7
	6			3				
2					8			
		8					9	

© sudoku.today

今日の数独 (https://jp.sudoku.today)
侍数独 (https://jp.samuraisudoku.com)
数独 (http://www.sudokugame.org)
賢くなるパズル (https://jp.newdoku.com)

フレームと数独

空欄に1から9の数字を、すべての行と列に、尚且つ3×3のマスの中に9つの数字が一つずつ当てはまるように並べます。

大枠の外の数字と、そこから対面へ向かう数字のうち最も近い三つの数字の合計が等しくなります。

(解答)

	9	15	21	21	8	16	14	13	18	
16					1					21
15										12
14								2		12
6										16
18										15
21										14
20		4								13
15										13
10					9					19
	23	10	12	10	18	17	18	17	10	

© sudoku.today

今日の数独 (https://jp.sudoku.today)
侍数独 (https://jp.samuraisudoku.com)
数独 (http://www.sudokugame.org)
賢くなるパズル (https://jp.newdoku.com)

数学数独

(解答)

空欄に1から9の数字を、すべての行と列に、尚且つ3×3のマスの中に9つの数字が一つずつ当てはまるように並べます。

枠線のいくつかの交差点に丸で囲んだ数字と演算記号（+、?、×、/）が表記されています。この数字は、斜めに隣り合った筋の演算結果を示しています。丸の中に“E”と表示されている場合は、隣り合った4つの数字の平均が偶数、“O”と表示されている場合は4つの数字の平均が奇数であることを表しています。

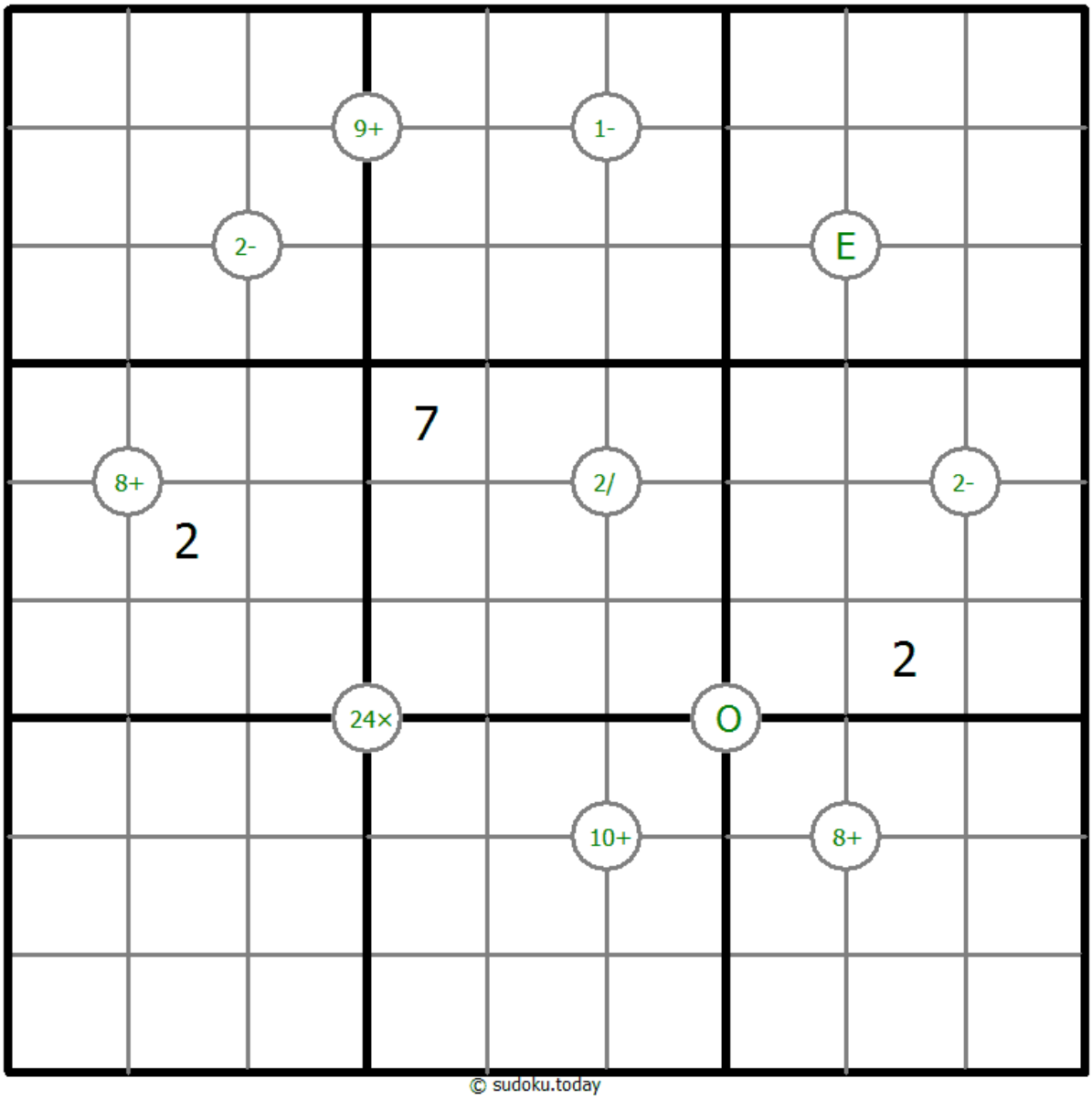

© sudoku.today

今日の数独 (https://jp.sudoku.today)
侍数独 (https://jp.samuraisudoku.com)
数独 (http://www.sudokugame.org)
賢くなるパズル (https://jp.newdoku.com)

商数独

空欄に1から9の数字を、すべての行と列に、尚且つ3×3のマスの中に9つの数字が一つずつ当てはまるように並べます。

2つの枠の間の数字はそれらの枠の数字の商を表しています。4つの枠が接する点の数字は斜めに隣り合った枠の商を表しており、左上+右下（\）もしくは右上+左下（/）の表記があります。

(解答)

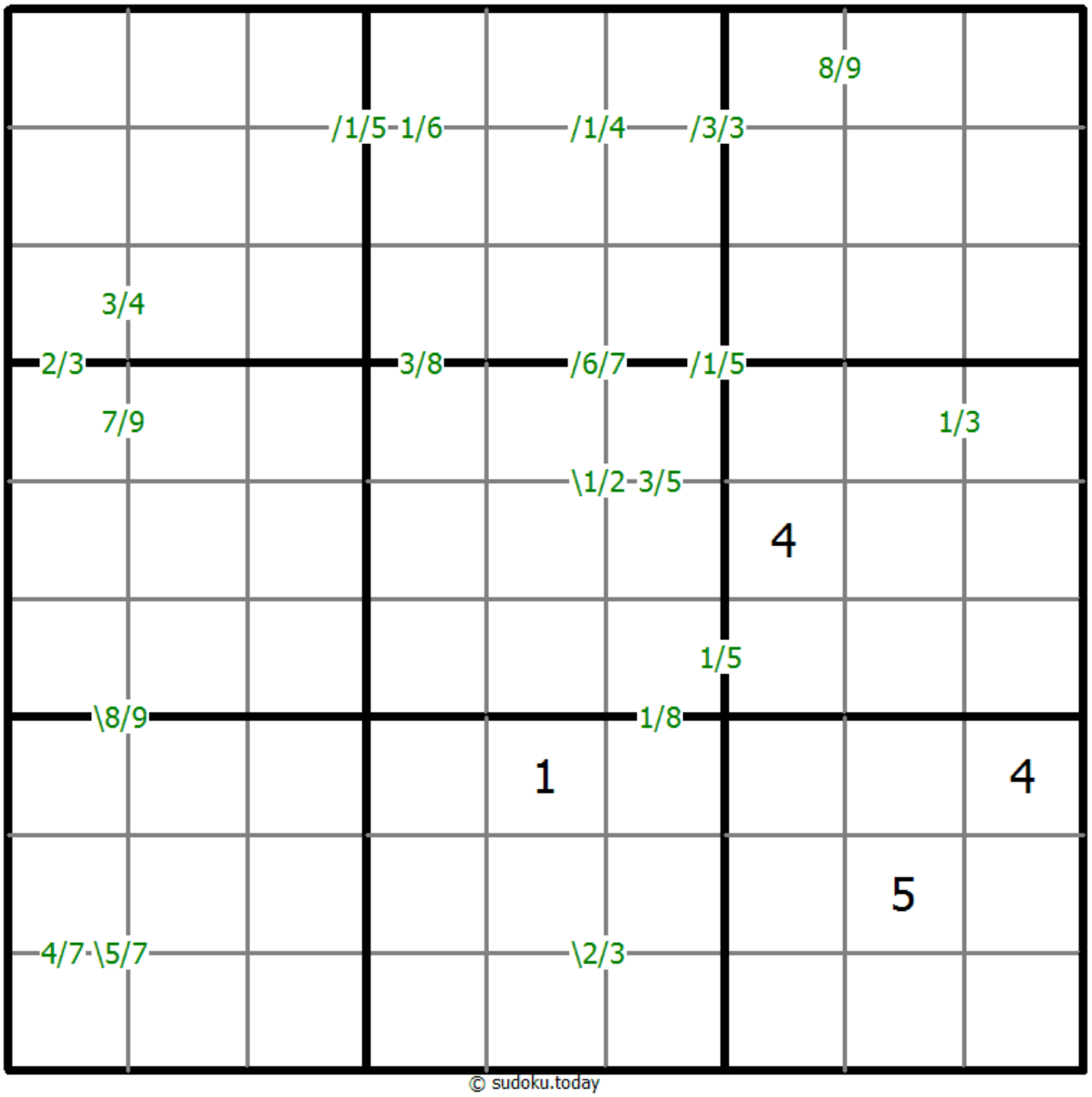

© sudoku.today

今日の数独 (https://jp.sudoku.today)
侍数独 (https://jp.samuraisudoku.com)
数独 (http://www.sudokugame.org)
賢くなるパズル (https://jp.newdoku.com)

極大差数独

空欄に1から9の数字を、すべての行と列に、尚且つ3×3のマスの中に9つの数字が一つずつ当てはまるように並べます。

太線の外の数字は、その行もしくは列の、外側の数字に近い3つの数字のうち最大の数字と最小の数字の差を表しています。

(解答)

	4	6	6	7	3	3	7	6	3	
6										3
3										8
5			1		5					4
7				7						2
3										8
4	1									6
7						3				7
7			8							5
4										5
	2	6	4	4	8	5	3	6	8	

© sudoku.today

今日の数独 (https://jp.sudoku.today)
侍数独 (https://jp.samuraisudoku.com)
数独 (http://www.sudokugame.org)
賢くなるパズル (https://jp.newdoku.com)

XVなしの数独

空欄に1から9の数字を、すべての行と列に、尚且つ3×3のマスの中に9つの数字が一つずつ当てはまるように並べます。

二つの直角に交わるマスの和は、絶対に5や10にはなりません。

(解答)

9		1						4
				7		8		2
							6	
				3			5	
				4				
	8			2				
	1							
5		4		8				
7						1		3

© sudoku.today

今日の数独 (https://jp.sudoku.today)
侍数独 (https://jp.samuraisudoku.com)
数独 (http://www.sudokugame.org)
賢くなるパズル (https://jp.newdoku.com)

複数対角線数独

空欄に1から9の数字を、すべての行と列に、尚且つ3×3のマスの中に9つの数字が一つずつ当てはまるように並べます。

表示された対角線上に、同じ数字が表れないように数字を並べます。

(解答)

			7				6	
	2	5		4				7
1								
7					4		2	
		9				6		
	1		2					8
								1
3				8		7	4	
	7				1			

© sudoku.today

今日の数独 (https://jp.sudoku.today)
侍数独 (https://jp.samuraisudoku.com)
数独 (http://www.sudokugame.org)
賢くなるパズル (https://jp.newdoku.com)

非定型枠数独

空欄に1から9の数字を、すべての行と列に、尚且つ3×3のマスの中に9つの数字が一つずつ当てはまるように並べます。

繋がっている網掛けされたマスには1～9の数字が入ります。

(解答)

	8							
3			7		9	4		8
				6	2	5	7	
			2	1				
5		1				6		7
				3	5			
	4	8	1	7				
2		3	4		8			1
							4	

© sudoku.today

今日の数独 (https://jp.sudoku.today)
侍数独 (https://jp.samuraisudoku.com)
数独 (http://www.sudokugame.org)
賢くなるパズル (https://jp.newdoku.com)

XV数独

空欄に1から9の数字を、すべての行と列に、尚且つ3×3のマスの中に9つの数字が一つずつ当てはまるように並べます。

隣り合った数字の合計が5になるマスの間にはV表記、合計が10になるマスの間にはX表記がされています。全てのVとXが表記されているわけではありません。

(解答)

		V	4	8		V		
X								
		2						
			V	3	X	1		
								X
9				X	4	3	V	
2	V	4	3		8	5		6
		5	1					8
		7		4				
						8		
	X							
				5	2			

© sudoku.today

今日の数独 (https://jp.sudoku.today)
侍数独 (https://jp.samuraisudoku.com)
数独 (http://www.sudokugame.org)
賢くなるパズル (https://jp.newdoku.com)

色数独

空欄に1から9の数字を、すべての行と列に、尚且つ3×3のマスの中に9つの数字が一つずつ当てはまるように並べます。

基本的な数独のルールを基礎として、すべての数字が色の付けられたマスの中に一つずつあるように当てはめます。

(解答)

		1		3		5		
					6	1	4	
						7		
4		9		2		3		
		6		1		4		9
		4						
	8	2	5					
		5		4		2		

© sudoku.today

今日の数独 (https://jp.sudoku.today)
侍数独 (https://jp.samuraisudoku.com)
数独 (http://www.sudokugame.org)
賢くなるパズル (https://jp.newdoku.com)

基本的な数独

空欄に1から9の数字を、すべての行と列に、尚且つ3×3のマスの中に9つの数字が一つずつ当てはまるように並べます。

(解答)

		4			1			
	2	3		9				
6					8		2	1
9			5			2		
		8			9			6
7	3		2					9
				4		8	6	
			7			5		

© sudoku.today

今日の数独 (https://jp.sudoku.today)
侍数独 (https://jp.samuraisudoku.com)
数独 (http://www.sudokugame.org)
賢くなるパズル (https://jp.newdoku.com)

基本的な数独

空欄に1から9の数字を、すべての行と列に、尚且つ3×3のマスの中に9つの数字が一つずつ当てはまるように並べます。

(解答)

					2			6
		1		8				5
		5			9	1		
	5					3		
4	6						5	9
		8					2	
		3	2			8		
8				1		9		
7			6					

© sudoku.today

今日の数独 (https://jp.sudoku.today)
侍数独 (https://jp.samuraisudoku.com)
数独 (http://www.sudokugame.org)
賢くなるパズル (https://jp.newdoku.com)

基本的な数独

空欄に1から9の数字を、すべての行と列に、尚且つ3×3のマスの中に9つの数字が一つずつ当てはまるように並べます。

(解答)

7					4	1		
							2	
		5		9	3			6
	1	6				4	7	
				3				
	9	4				3	5	
4			5	1		2		
	2							
		8	7					9

© sudoku.today

今日の数独 (https://jp.sudoku.today)
侍数独 (https://jp.samuraisudoku.com)
数独 (http://www.sudokugame.org)
賢くなるパズル (https://jp.newdoku.com)

基本的な数独

空欄に1から9の数字を、すべての行と列に、尚且つ3×3のマスの中に9つの数字が一つずつ当てはまるように並べます。

(解答)

			9			1		
1				7				
9	4		3	2		8		
			5					6
	3			8			7	
4					3			
		2		4	7		3	5
				9				2
		8			6			

© sudoku.today

今日の数独 (https://jp.sudoku.today)
侍数独 (https://jp.samuraisudoku.com)
数独 (http://www.sudokugame.org)
賢くなるパズル (https://jp.newdoku.com)

基本的な数独

空欄に1から9の数字を、すべての行と列に、尚且つ3×3のマスの中に9つの数字が一つずつ当てはまるように並べます。

(解答)

	8		6					1
					9	6		
	5	4						
	3		4		7			
2		1				5		4
			2		5		8	
						1	7	
		8	1					
4					3		5	

© sudoku.today

今日の数独 (https://jp.sudoku.today)
侍数独 (https://jp.samuraisudoku.com)
数独 (http://www.sudokugame.org)
賢くなるパズル (https://jp.newdoku.com)

基本的な数独

空欄に1から9の数字を、すべての行と列に、尚且つ3×3のマスの中に9つの数字が一つずつ当てはまるように並べます。

(解答)

					3	4		5
		5		6				
4	2	3						
9					8		2	
7								8
	1		6					4
						3	9	7
				7		8		
8		1	2					

© sudoku.today

今日の数独 (https://jp.sudoku.today)
侍数独 (https://jp.samuraisudoku.com)
数独 (http://www.sudokugame.org)
賢くなるパズル (https://jp.newdoku.com)

基本的な数独

空欄に1から9の数字を、すべての行と列に、尚且つ3×3のマスの中に9つの数字が一つずつ当てはまるように並べます。

(解答)

8			1				5	
6								
	4	5						2
			7	8		9	1	
			2		6			
	6	7		9	4			
7						5	6	
								8
	2				7			3

© sudoku.today

今日の数独 (https://jp.sudoku.today)
侍数独 (https://jp.samuraisudoku.com)
数独 (http://www.sudokugame.org)
賢くなるパズル (https://jp.newdoku.com)

基本的な数独

空欄に1から9の数字を、すべての行と列に、尚且つ3×3のマスの中に9つの数字が一つずつ当てはまるように並べます。

(解答)

		6					5	
				5	3		4	
			8	7				9
		3			8	9	1	
	8	4	1			7		
3				4	1			
	7		6	9				
	2					5		

© sudoku.today

今日の数独 (https://jp.sudoku.today)
侍数独 (https://jp.samuraisudoku.com)
数独 (http://www.sudokugame.org)
賢くなるパズル (https://jp.newdoku.com)

基本的な数独

空欄に1から9の数字を、すべての行と列に、尚且つ3×3のマスの中に9つの数字が一つずつ当てはまるように並べます。

(解答)

	4		9				8	
5	9							1
8				7				6
					1			3
				3				
2			4					
1				6				7
9							5	8
	5				2		4	

© sudoku.today

今日の数独 (https://jp.sudoku.today)
侍数独 (https://jp.samuraisudoku.com)
数独 (http://www.sudokugame.org)
賢くなるパズル (https://jp.newdoku.com)

基本的な数独

空欄に1から9の数字を、すべての行と列に、尚且つ3×3のマスの中に9つの数字が一つずつ当てはまるように並べます。

(解答)

				4				
	3		2		6			
6		2	3			9		
						2		7
2	1						6	8
3		5						
		9			3	5		4
			1		5		3	
				7				

© sudoku.today

今日の数独 (https://jp.sudoku.today)
侍数独 (https://jp.samuraisudoku.com)
数独 (http://www.sudokugame.org)
賢くなるパズル (https://jp.newdoku.com)

基本的な数独

空欄に1から9の数字を、すべての行と列に、尚且つ3×3のマスの中に9つの数字が一つずつ当てはまるように並べます。

(解答)

			9	8				7
	8						2	
	1			5	2	4		
		2			5	3		
		6	1			9		
		1	6	9			3	
	3						9	
4				7	1			

© sudoku.today

今日の数独 (https://jp.sudoku.today)
侍数独 (https://jp.samuraisudoku.com)
数独 (http://www.sudokugame.org)
賢くなるパズル (https://jp.newdoku.com)

基本的な数独

空欄に1から9の数字を、すべての行と列に、尚且つ3×3のマスの中に9つの数字が一つずつ当てはまるように並べます。

(解答)

4						9		
7			2		9	8		
		6						
3	4		1				6	
	5			6			3	
	6				7		8	9
						6		
		2	3		5			8
		8						1

© sudoku.today

今日の数独 (https://jp.sudoku.today)
侍数独 (https://jp.samuraisudoku.com)
数独 (http://www.sudokugame.org)
賢くなるパズル (https://jp.newdoku.com)

基本的な数独

空欄に1から9の数字を、すべての行と列に、尚且つ3×3のマスの中に9つの数字が一つずつ当てはまるように並べます。

(解答)

4	5				7			1
			6			2		
9							5	
	7				2			3
			7	6	3			
1			4				2	
	9							4
		1			5			
7			3				8	2

© sudoku.today

今日の数独 (https://jp.sudoku.today)
侍数独 (https://jp.samuraisudoku.com)
数独 (http://www.sudokugame.org)
賢くなるパズル (https://jp.newdoku.com)

基本的な数独

空欄に1から9の数字を、すべての行と列に、尚且つ3×3のマスの中に9つの数字が一つずつ当てはまるように並べます。

(解答)

			1					
9				5				
3	2					9		4
6				9			3	
	9		2		3		7	
	8			7				1
5		8					6	2
				1				7
					4			

© sudoku.today

今日の数独 (https://jp.sudoku.today)
侍数独 (https://jp.samuraisudoku.com)
数独 (http://www.sudokugame.org)
賢くなるパズル (https://jp.newdoku.com)

基本的な数独

空欄に1から9の数字を、すべての行と列に、尚且つ3×3のマスの中に9つの数字が一つずつ当てはまるように並べます。

(解答)

		7						
		6	5	2		8		
	1			3			5	
		2		6				9
			4		7			
4				1		3		
	9			4			7	
		4		8	5	9		
						6		

© sudoku.today

今日の数独 (https://jp.sudoku.today)
侍数独 (https://jp.samuraisudoku.com)
数独 (http://www.sudokugame.org)
賢くなるパズル (https://jp.newdoku.com)

基本的な数独

空欄に1から9の数字を、すべての行と列に、尚且つ3×3のマスの中に9つの数字が一つずつ当てはまるように並べます。

(解答)

9	1						4	
3			9	1			6	
			8				3	
		7			3			
8								6
			2			1		
	6				5			
	7			9	2			3
	5						2	7

© sudoku.today

今日の数独 (https://jp.sudoku.today)
侍数独 (https://jp.samuraisudoku.com)
数独 (http://www.sudokugame.org)
賢くなるパズル (https://jp.newdoku.com)

基本的な数独

空欄に1から9の数字を、すべての行と列に、尚且つ3×3のマスの中に9つの数字が一つずつ当てはまるように並べます。

(解答)

2		4	7			3		
		6						
	9				1	2		
				8	4			1
9				7				5
7			6	5				
		3	5				8	
						4		
		2			3	5		9

© sudoku.today

今日の数独 (https://jp.sudoku.today)
侍数独 (https://jp.samuraisudoku.com)
数独 (http://www.sudokugame.org)
賢くなるパズル (https://jp.newdoku.com)

基本的な数独

空欄に1から9の数字を、すべての行と列に、尚且つ3×3のマスの中に9つの数字が一つずつ当てはまるように並べます。

(解答)

2				7		1	4	
	4							
	1		3					
		3				5	9	
6		8		9		7		4
	5	9				8		
					5		1	
							2	
	8	2		3				7

© sudoku.today

今日の数独 (https://jp.sudoku.today)
侍数独 (https://jp.samuraisudoku.com)
数独 (http://www.sudokugame.org)
賢くなるパズル (https://jp.newdoku.com)

基本的な数独

空欄に1から9の数字を、すべての行と列に、尚且つ3×3のマスの中に9つの数字が一つずつ当てはまるように並べます。

(解答)

5						4	1	
	1			6	4			
	8		1					
2					9	7		
		3				5		
		9	8					6
					8		9	
			2	1			5	
	5	1						4

© sudoku.today

今日の数独 (https://jp.sudoku.today)
侍数独 (https://jp.samuraisudoku.com)
数独 (http://www.sudokugame.org)
賢くなるパズル (https://jp.newdoku.com)

基本的な数独

空欄に1から9の数字を、すべての行と列に、尚且つ3×3のマスの中に9つの数字が一つずつ当てはまるように並べます。

(解答)

							4	
			4	6	5			7
	5			7				9
7				1		4		
		2				7		
		6		3				5
1				9			8	
6			2	4	3			
	3							

© sudoku.today

今日の数独 (https://jp.sudoku.today)
侍数独 (https://jp.samuraisudoku.com)
数独 (http://www.sudokugame.org)
賢くなるパズル (https://jp.newdoku.com)