非定型枠数独

空欄に1から9の数字を、すべての行と列に、尚且つ3×3のマスの中に9つの数字が一つずつ当てはまるように並べます。

繋がっている網掛けされたマスには1～9の数字が入ります。

(解答)

	5	3			2			
1					8			3
				9			1	
	9	1				6		
	4		6		9		2	
		5				8	9	
	1			2				
8			5					2
			9			1	4	

© sudoku.today

今日の数独 (https://jp.sudoku.today)
侍数独 (https://jp.samuraisudoku.com)
数独 (http://www.sudokugame.org)
賢くなるパズル (https://jp.newdoku.com)

四数総計

空欄に1から9の数字を、すべての行と列に、尚且つ3×3のマスの中に9つの数字が一つずつ当てはまるように並べます。

四つのマスが交差するところに記されている数字は、周辺の四つのマスに当てはまる数字の和を表しています。

(解答)

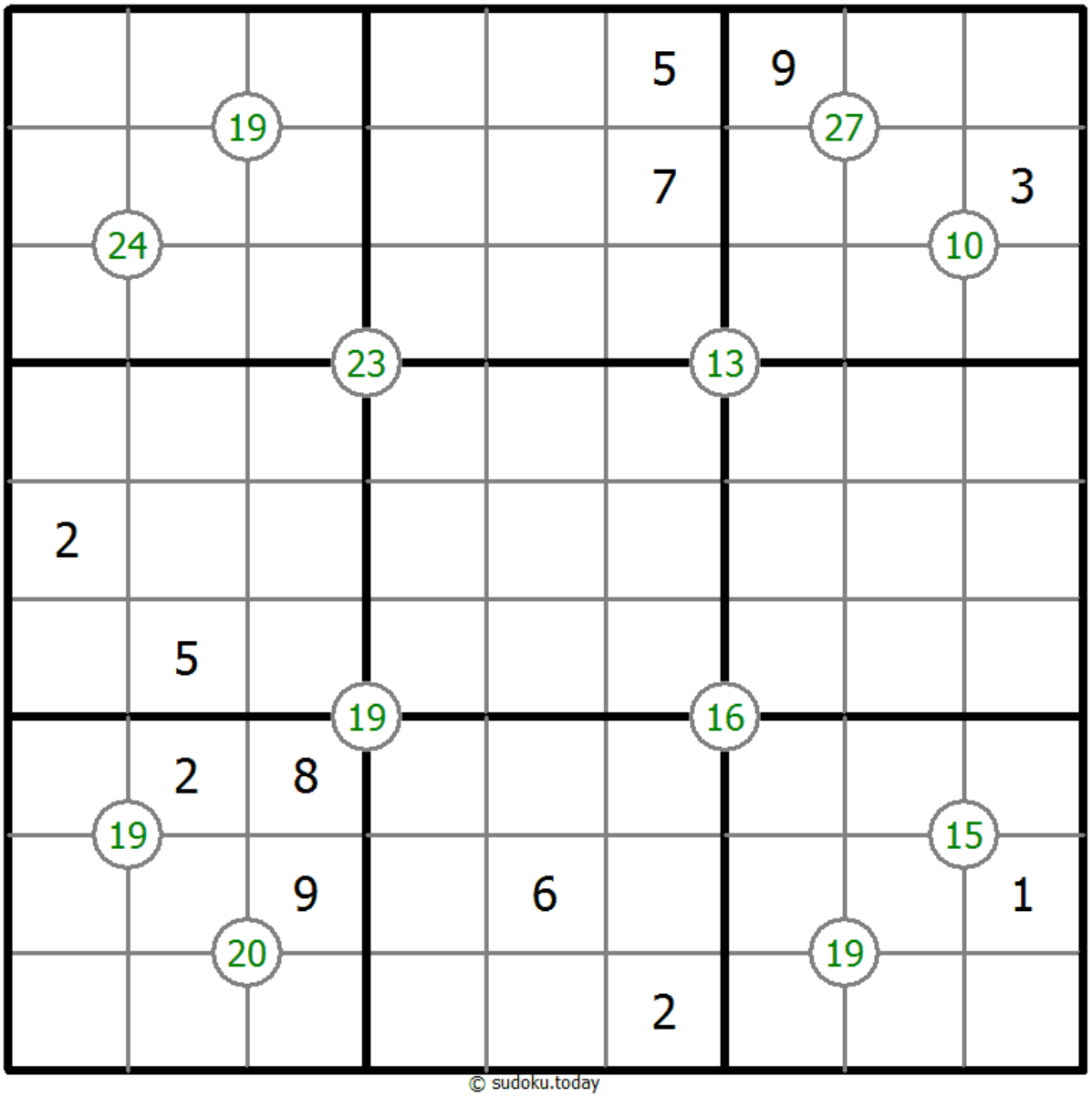

© sudoku.today

今日の数独 (https://jp.sudoku.today)
侍数独 (https://jp.samuraisudoku.com)
数独 (http://www.sudokugame.org)
賢くなるパズル (https://jp.newdoku.com)

堡塁数独

空欄に1から9の数字を、すべての行と列に、尚且つ3×3のマスの中に9つの数字が一つずつ当てはまるように並べます。

網掛けされたマスの数字と隣り合った白いマスの数字では、網掛けされたマスの方が大きくなります。

(解答)

							9	
	2							
	8		7	2				
						6		
						3		
6							2	
		3			4			

© sudoku.today

今日の数独 (https://jp.sudoku.today)
侍数独 (https://jp.samuraisudoku.com)
数独 (http://www.sudokugame.org)
賢くなるパズル (https://jp.newdoku.com)

商数独

空欄に1から9の数字を、すべての行と列に、尚且つ3×3のマスの中に9つの数字が一つずつ当てはまるように並べます。

2つの枠の間の数字はそれらの枠の数字の商を表しています。4つの枠が接する点の数字は斜めに隣り合った枠の商を表しており、左上+右下（\）もしくは右上+左下（/）の表記があります。

(解答)

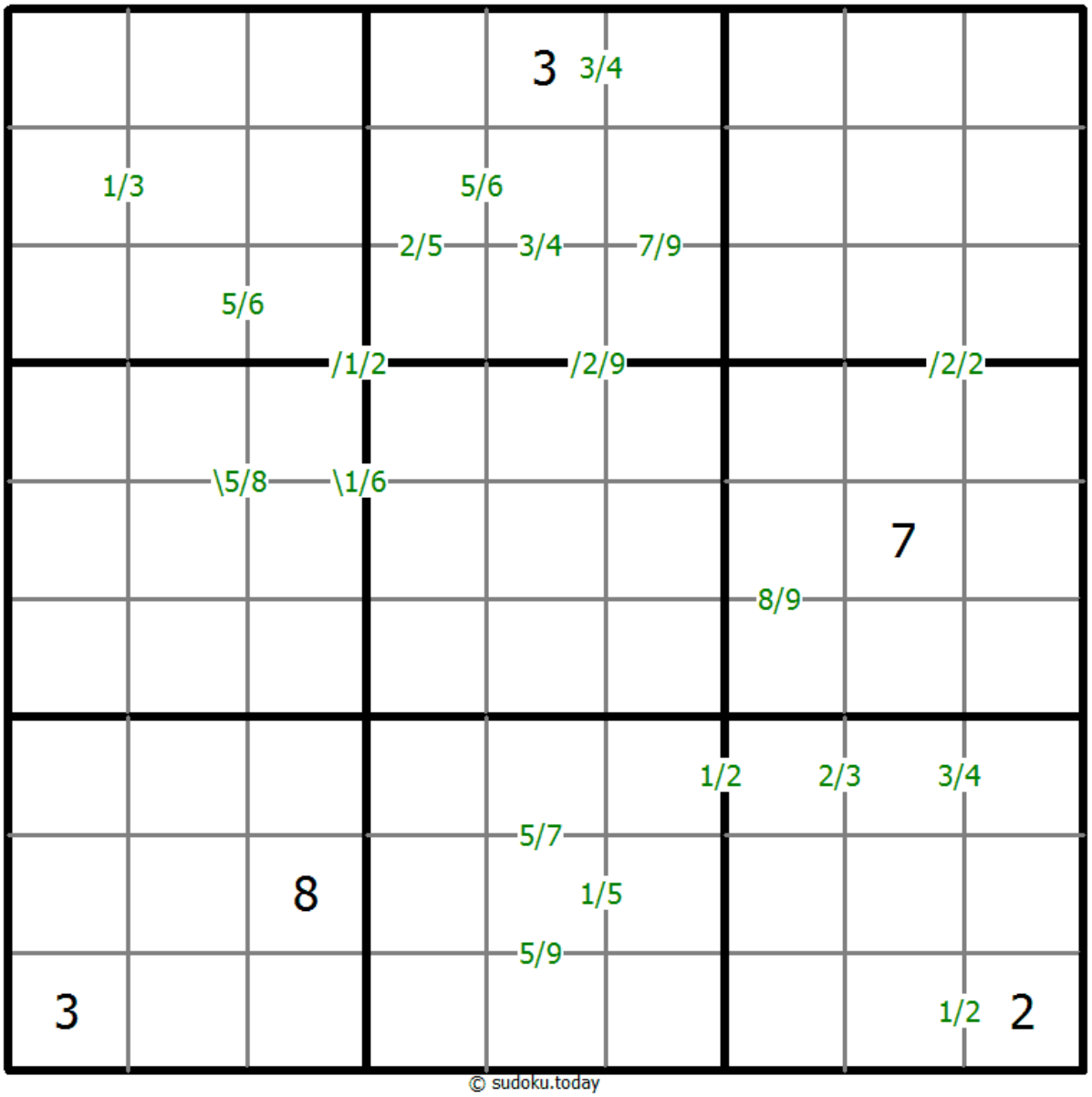

© sudoku.today

今日の数独 (https://jp.sudoku.today)
侍数独 (https://jp.samuraisudoku.com)
数独 (http://www.sudokugame.org)
賢くなるパズル (https://jp.newdoku.com)

非接触型数独

空欄に1から9の数字を、すべての行と列に、尚且つ3×3のマスの中に9つの数字が一つずつ当てはまるように並べます。

同じ数字は対角線で接触する位置に当てはめてはいけません。

(解答)

		1	6	7	9		4	
				1		7		
	6			8				
					7	2		
2								9
		9	2					
				5			8	
		5		2				
	9		8	6	4	1		

© sudoku.today

今日の数独 (https://jp.sudoku.today)
侍数独 (https://jp.samuraisudoku.com)
数独 (http://www.sudokugame.org)
賢くなるパズル (https://jp.newdoku.com)

対ナイト数独

空欄に1から9の数字を、すべての行と列に、尚且つ3×3のマスの中に9つの数字が一つずつ当てはまるように並べます。

ナイト（国際中国将棋）のルールでは、二つ以上離れていないマスに同じ数字を当てはめることはできません。

(解答)

			4					
5		4	9		8			
		6			1			
		8	6		7	5		
			8			2		
			1		2	3		6
					4			

© sudoku.today

今日の数独 (https://jp.sudoku.today)
侍数独 (https://jp.samuraisudoku.com)
数独 (http://www.sudokugame.org)
賢くなるパズル (https://jp.newdoku.com)

和数独

空欄に1から9の数字を、すべての行と列に、尚且つ3×3のマスの中に9つの数字が一つずつ当てはまるように並べます。

2つの枠の間の数字はそれらの枠の数字の和を表しています。4つの枠が接する点の数字は斜めに隣り合った枠（左上+右下（\）もしくは右上+左下（/））の和を表します。

(解答)

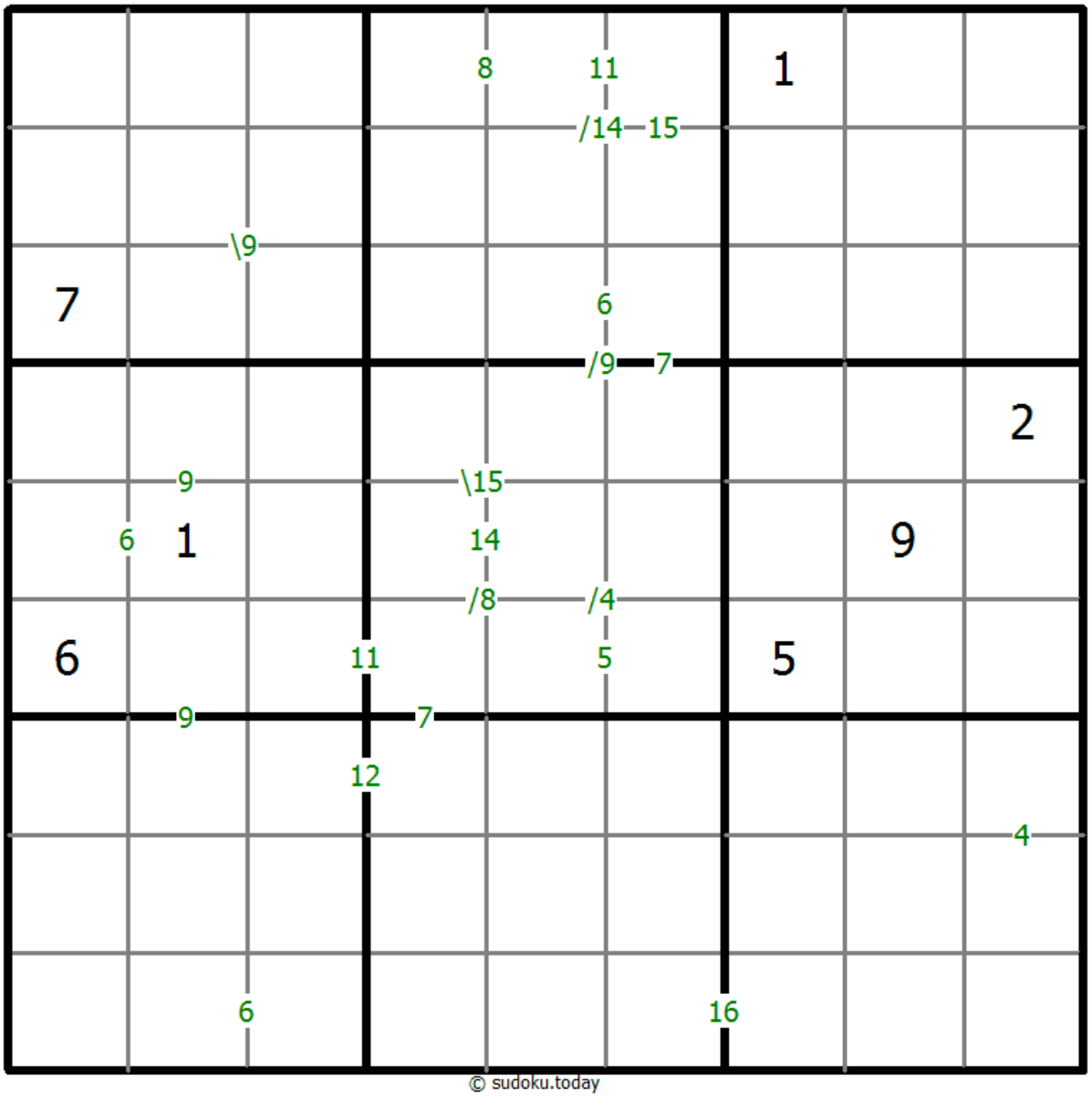

© sudoku.today

今日の数独 (https://jp.sudoku.today)
侍数独 (https://jp.samuraisudoku.com)
数独 (http://www.sudokugame.org)
賢くなるパズル (https://jp.newdoku.com)

温度計数独

空欄に1から9の数字を、すべての行と列に、尚且つ3×3のマスの中に9つの数字が一つずつ当てはまるように並べます。

大枠の中に、いくつかの温度計の形の記号が配置されています。温度計の丸い部分から先端に向かって、数字は必ず増えていきます。

(解答)

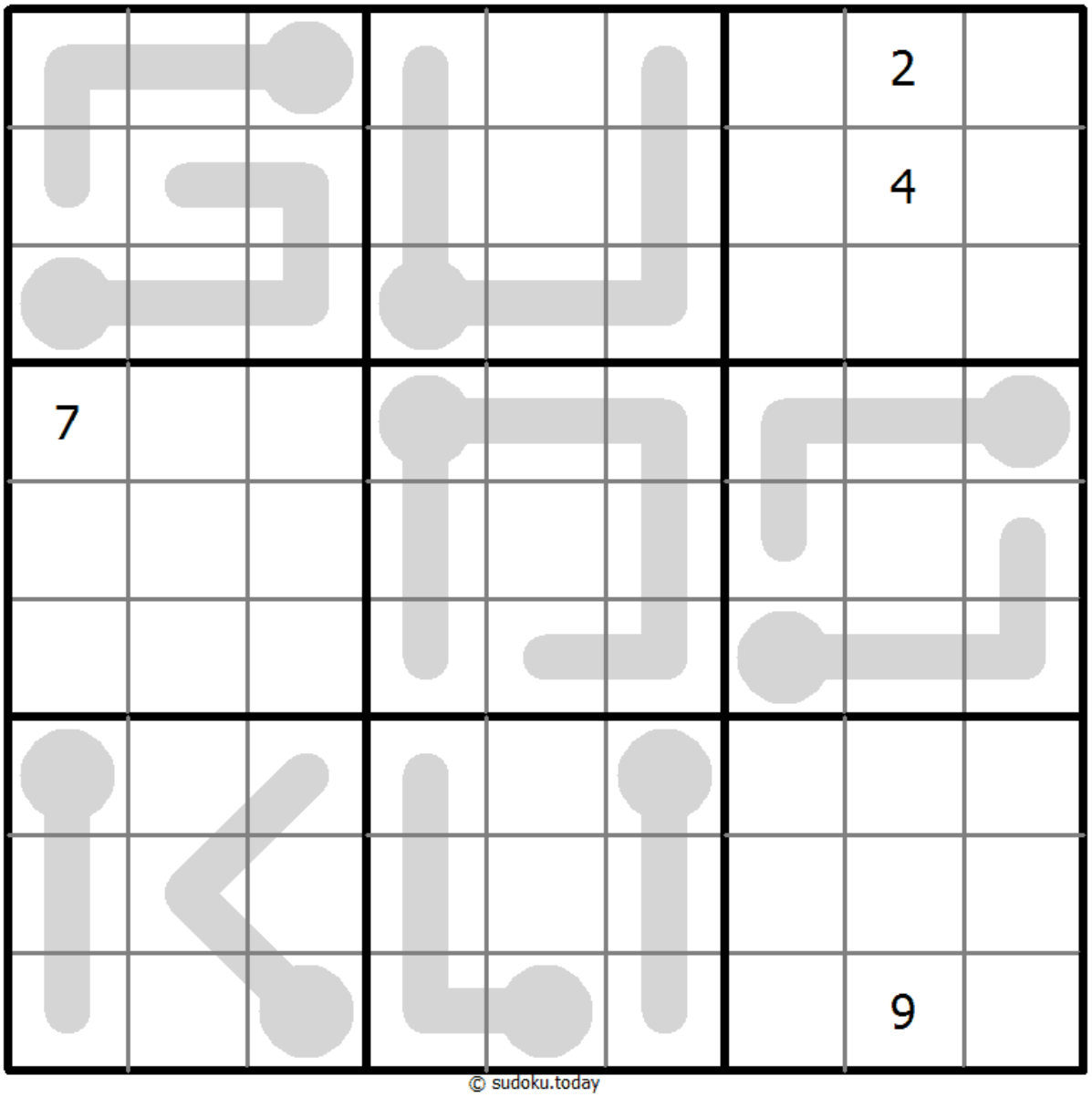

© sudoku.today

今日の数独 (https://jp.sudoku.today)
侍数独 (https://jp.samuraisudoku.com)
数独 (http://www.sudokugame.org)
賢くなるパズル (https://jp.newdoku.com)

10以下数独

(解答)

空欄に1から9の数字を、すべての行と列に、尚且つ3×3のマスの中に9つの数字が一つずつ当てはまるように並べます。

2つの枠の間の×記号はその2つの枠の数字の積が10より小さくなることを表しています。2つの枠の間に＋記号がある場合は、数字の和が10より小さくなります。和と積が10より小さければ、枠の間に×記号が記されています。2つの枠の間に記号がなければ、和間の積も10以上であることを意味します。

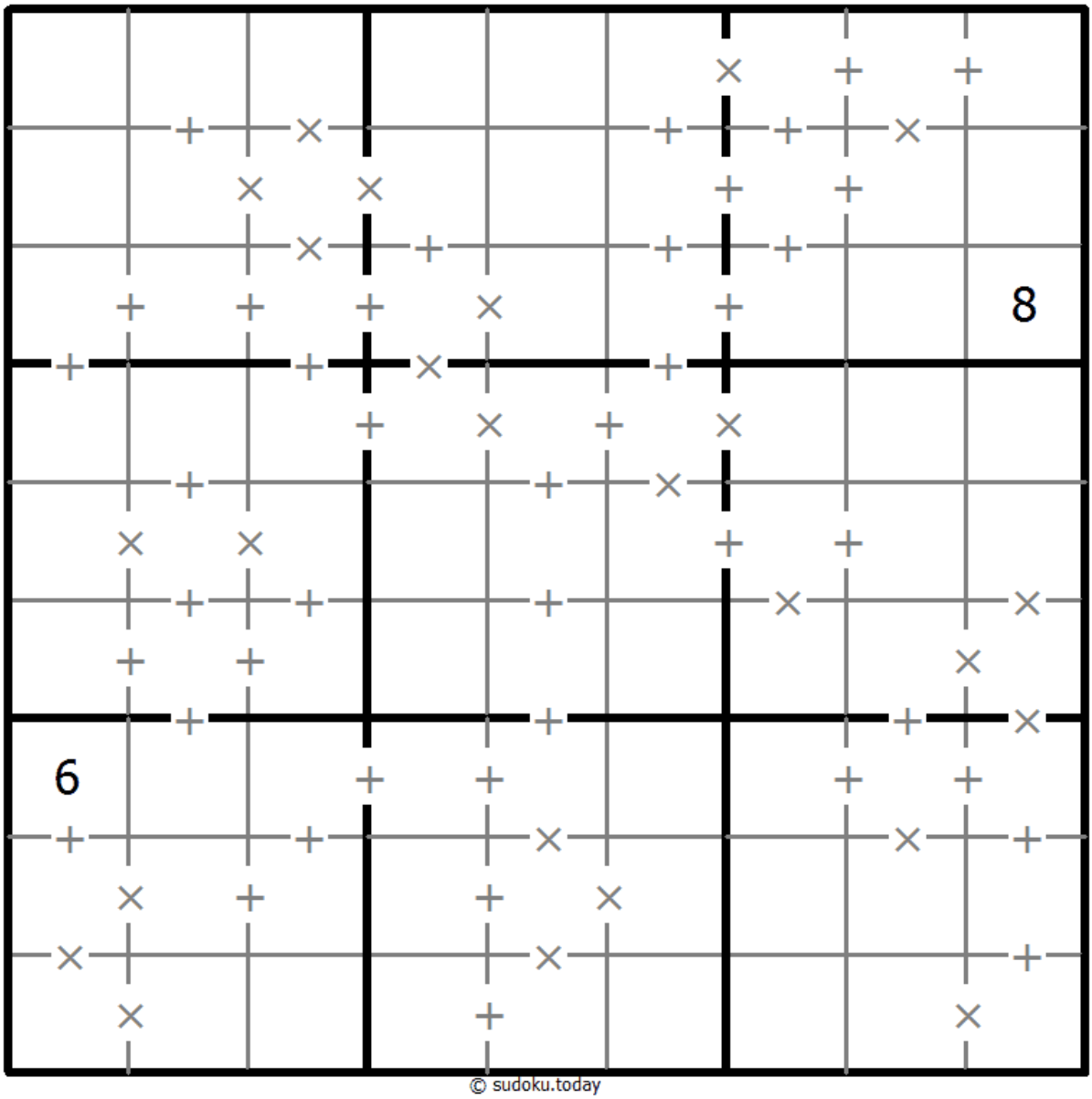

© sudoku.today

今日の数独 (https://jp.sudoku.today)
侍数独 (https://jp.samuraisudoku.com)
数独 (http://www.sudokugame.org)
賢くなるパズル (https://jp.newdoku.com)

クローン数独

空欄に1から9の数字を、すべての行と列に、尚且つ3×3のマスの中に9つの数字が一つずつ当てはまるように並べます。

二つもしくは三つの灰色のマスは、クローン（複製）のマスです。クローンマスの数字の位置は必ず固定されています。このクローンは平行に動くことはできますが、転回したり反転したりすることはできません。

(解答)

					3	9		
								1
6	8		7					2
								4
	6						3	
8								
1					5		4	9
3								
		6	4					

© sudoku.today

今日の数独 (https://jp.sudoku.today)
侍数独 (https://jp.samuraisudoku.com)
数独 (http://www.sudokugame.org)
賢くなるパズル (https://jp.newdoku.com)

色数独

空欄に1から9の数字を、すべての行と列に、尚且つ3×3のマスの中に9つの数字が一つずつ当てはまるように並べます。

基本的な数独のルールを基礎として、すべての数字が色の付けられたマスの中に一つずつあるように当てはめます。

(解答)

	4							
	2		3					9
				7				2
		3	6				2	4
		5				7		
8	6				3	5		
4				8				
6					1		8	
							4	

© sudoku.today

今日の数独 (https://jp.sudoku.today)
侍数独 (https://jp.samuraisudoku.com)
数独 (http://www.sudokugame.org)
賢くなるパズル (https://jp.newdoku.com)

完全立方数

空欄に1から9の数字を、すべての行と列に、尚且つ3×3のマスの中に9つの数字が一つずつ当てはまるように並べます。

2つの枠の間の点は、その2つの枠に当てはまる数字が、平行移動すると同じように並んでいる箇所があることを示しています。平行移動で一致する数字の並びがあるものにはすべて点が表記されています。

(解答)

4								
							4	7
		7	3				2	
	8				4	6		
5	2							
								3

© sudoku.today

今日の数独 (https://jp.sudoku.today)
侍数独 (https://jp.samuraisudoku.com)
数独 (http://www.sudokugame.org)
賢くなるパズル (https://jp.newdoku.com)

奇偶数線

空欄に1から9の数字を、すべての行と列に、尚且つ3×3のマスの中に9つの数字が一つずつ当てはまるように並べます。

V字の線上の乗る数字は、すべて奇数、もしくはすべて偶数になります。

(解答)

	6	3			2		5	
				7	9			
		9						
	7		1			9	3	
6	4							
				8				
5					3			

© sudoku.today

今日の数独 (https://jp.sudoku.today)
侍数独 (https://jp.samuraisudoku.com)
数独 (http://www.sudokugame.org)
賢くなるパズル (https://jp.newdoku.com)

複数対角線数独

空欄に1から9の数字を、すべての行と列に、尚且つ3×3のマスの中に9つの数字が一つずつ当てはまるように並べます。

表示された対角線上に、同じ数字が表れないように数字を並べます。

(解答)

5	8		3				6	
	1				4			2
9		3			6	8	4	
							1	
				8				
	3							
	5	8	2			6		1
6			5				2	
	9				1		8	4

© sudoku.today

今日の数独 (https://jp.sudoku.today)
侍数独 (https://jp.samuraisudoku.com)
数独 (http://www.sudokugame.org)
賢くなるパズル (https://jp.newdoku.com)

近隣数独

空欄に1から9の数字を、すべての行と列に、尚且つ3×3のマスの中に9つの数字が一つずつ当てはまるように並べます。

四角の枠に当てはまる数字は、斜めに隣り合った4つの枠に何種類の数字があるかを表しています。丸の枠に当てはまる数字も、周囲8方向で重複しない数字の数を表しています。

(解答)

		1						
				7			□	6
8			5			○		
	1	5			○		3	
			4				○	
7		8						
	5		○	9			○	
	9			□				3
		2		3				5

© sudoku.today

今日の数独 (https://jp.sudoku.today)
侍数独 (https://jp.samuraisudoku.com)
数独 (http://www.sudokugame.org)
賢くなるパズル (https://jp.newdoku.com)

混合数独（連続+フレームと）

(解答)

空欄に1から9の数字を、すべての行と列に、尚且つ3×3のマスの中に9つの数字が一つずつ当てはまるように並べます。

マスの間に小さな点がある箇所がいくつかあります。その点で繋がる2つのマスには連続した数字を入れなくてはいけません。全ての連続する数字のマスを示す点が表示されているわけではありません。

大枠の外の数字と、そこから対面へ向かう数字のうち最も近い三つの数字の合計が等しくなります。

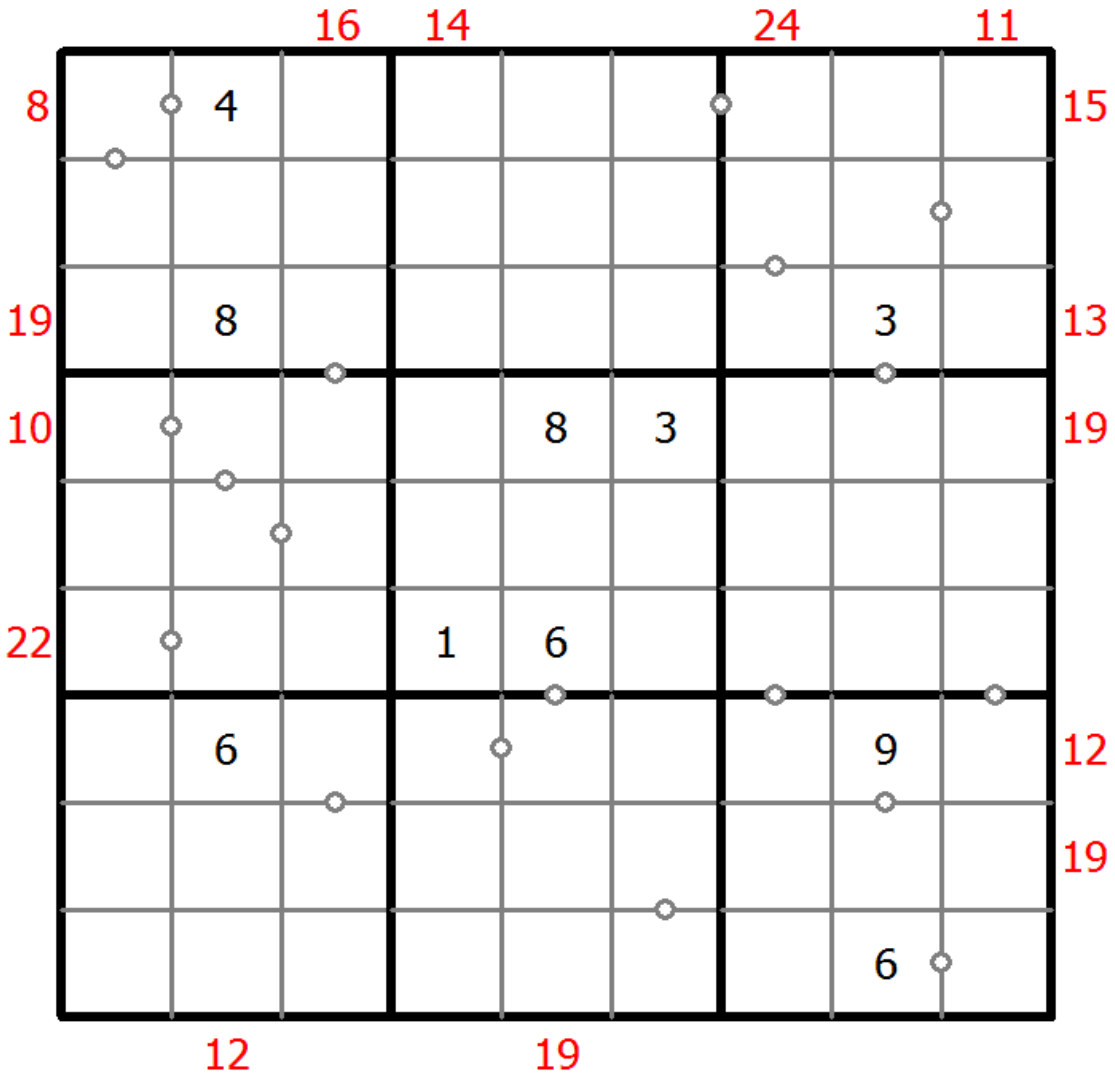

© sudoku.today

今日の数独 (https://jp.sudoku.today)
侍数独 (https://jp.samuraisudoku.com)
数独 (http://www.sudokugame.org)
賢くなるパズル (https://jp.newdoku.com)

四数総計

空欄に1から9の数字を、すべての行と列に、尚且つ3×3のマスの中に9つの数字が一つずつ当てはまるように並べます。

四つのマスが交差するところに記されている数字は、周辺の四つのマスに当てはまる数字の和を表しています。

(解答)

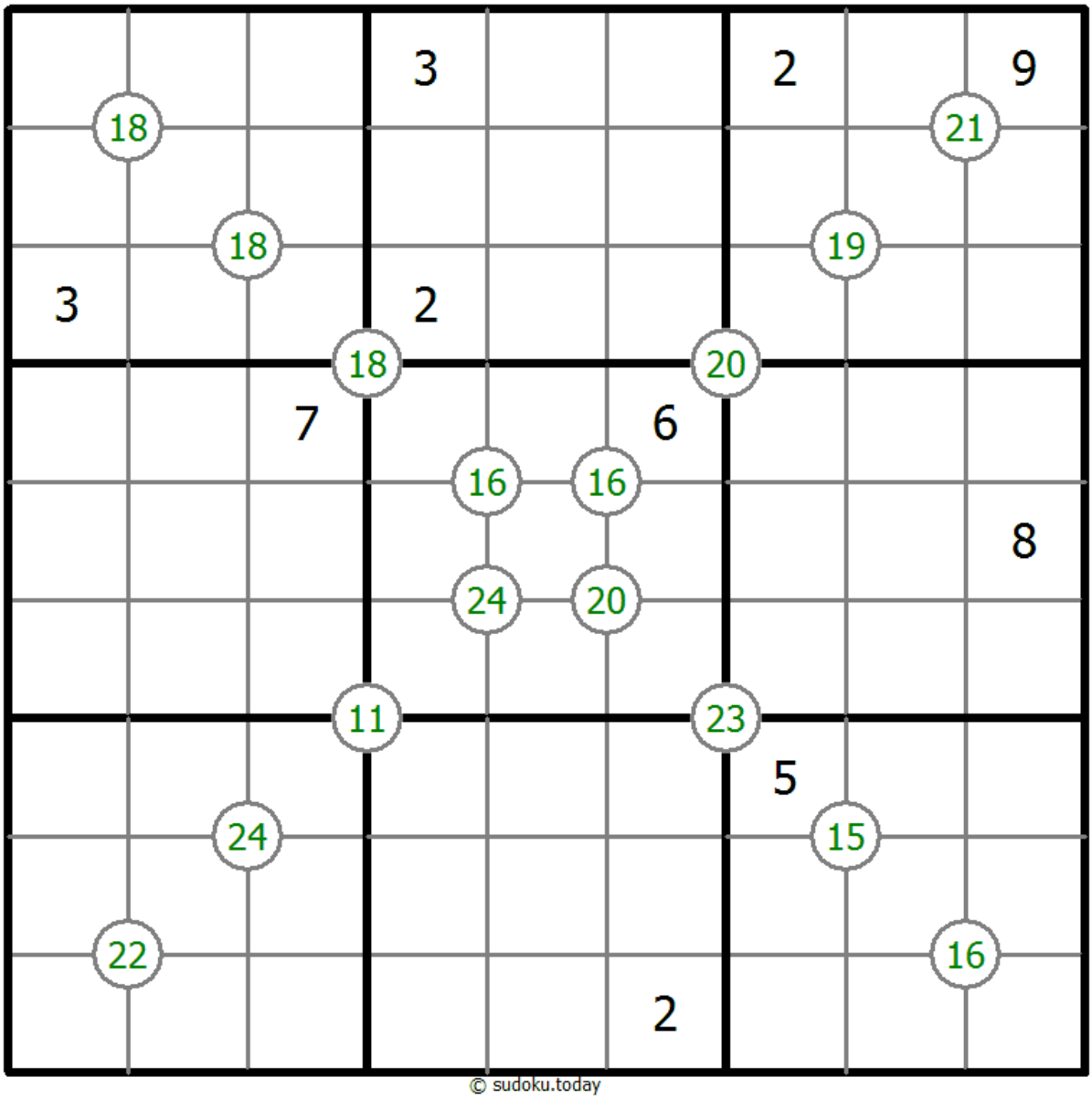

© sudoku.today

今日の数独 (https://jp.sudoku.today)
侍数独 (https://jp.samuraisudoku.com)
数独 (http://www.sudokugame.org)
賢くなるパズル (https://jp.newdoku.com)

混合数独（X総計+大数）

空欄に1から9の数字を、すべての行と列に、尚且つ3×3のマスの中に9つの数字が一つずつ当てはまるように並べます。

枠の外に示された数字は、その行もしくは列の数字を近い順にX個足した合計であり、Xは枠外の数字の最も手前にある枠内の数字です。

数字の大小関係は、必ず“大なり”の表示と一致します。

(解答)

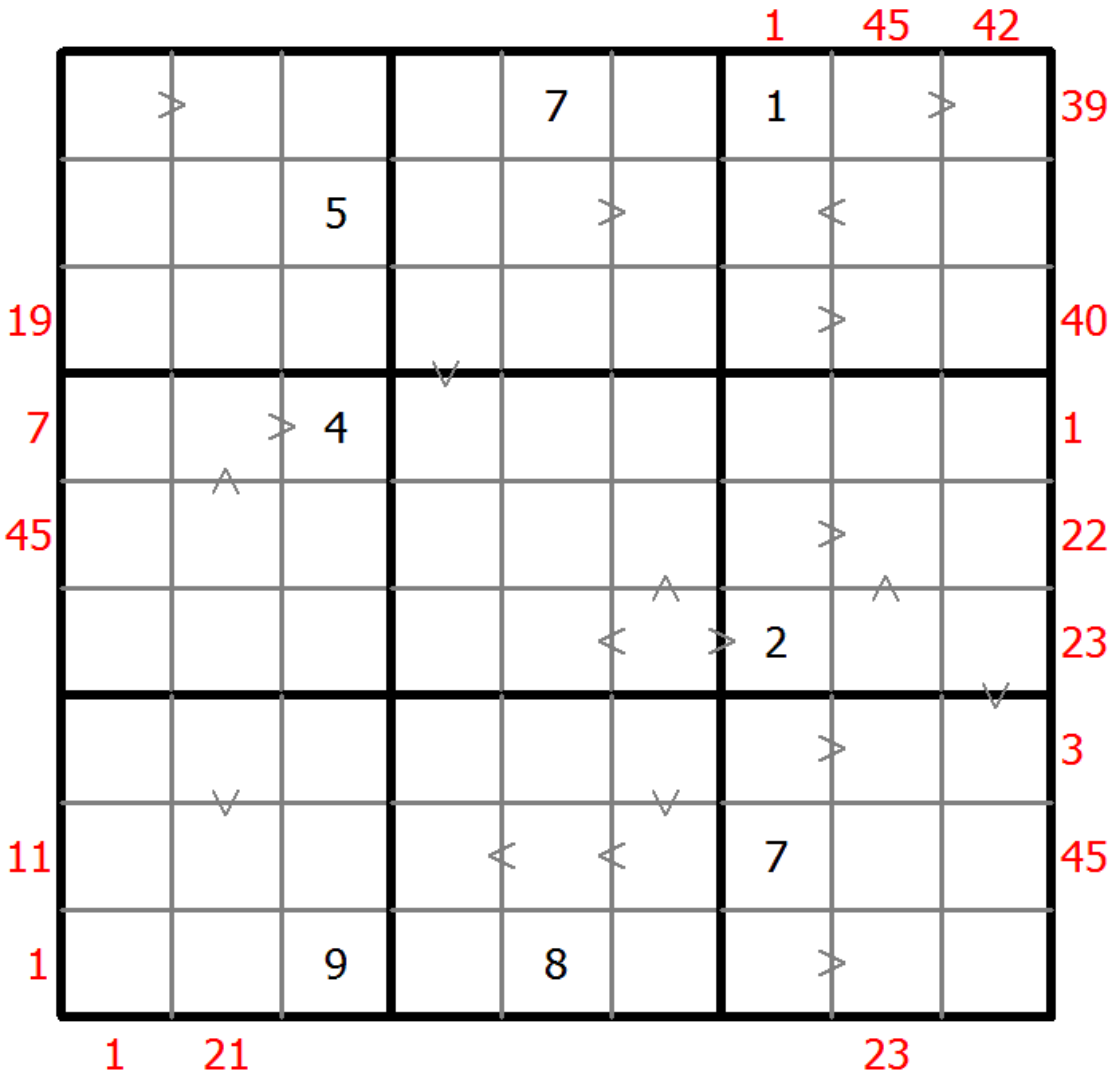

© sudoku.today

今日の数独 (https://jp.sudoku.today)
侍数独 (https://jp.samuraisudoku.com)
数独 (http://www.sudokugame.org)
賢くなるパズル (https://jp.newdoku.com)

筋交い

(解答)

空欄に1から9の数字を、すべての行と列に、尚且つ3×3のマスの中に9つの数字が一つずつ当てはまるように並べます。

筋交いは特殊な数独の一種で、1～9の数字を並べることができる1つの三角形のパズルから構成されています。目標はパズルに数字を当てはめることですが、1つの枠に当てはめることができる数字は1つの身であり、且つすべての列、行、そして対角線上で数字が重なってはいけません。更に、比較的大きい3つの3×3の正方形と太線で区切られた比較的大きな三角形の枠の中では、それぞれ同じ数字を二度使ってはいけません。

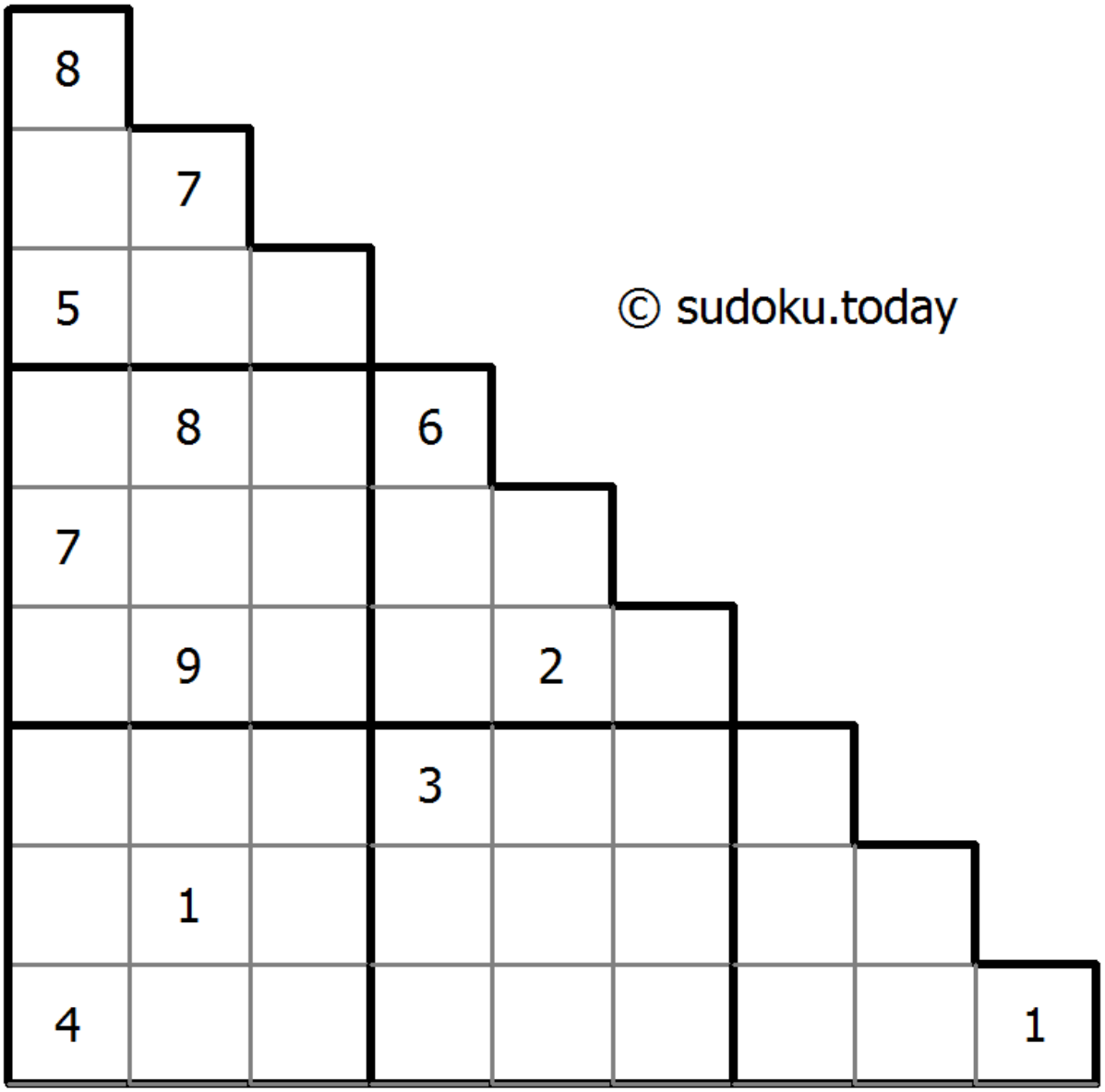

© sudoku.today

今日の数独 (https://jp.sudoku.today)
侍数独 (https://jp.samuraisudoku.com)
数独 (http://www.sudokugame.org)
賢くなるパズル (https://jp.newdoku.com)

数学数独

(解答)

空欄に1から9の数字を、すべての行と列に、尚且つ3×3のマスの中に9つの数字が一つずつ当てはまるように並べます。

枠線のいくつかの交差点に丸で囲んだ数字と演算記号（+、?、×、/）が表記されています。この数字は、斜めに隣り合った筋の演算結果を示しています。丸の中に“E”と表示されている場合は、隣り合った4つの数字の平均が偶数、“O”と表示されている場合は4つの数字の平均が奇数であることを表しています。

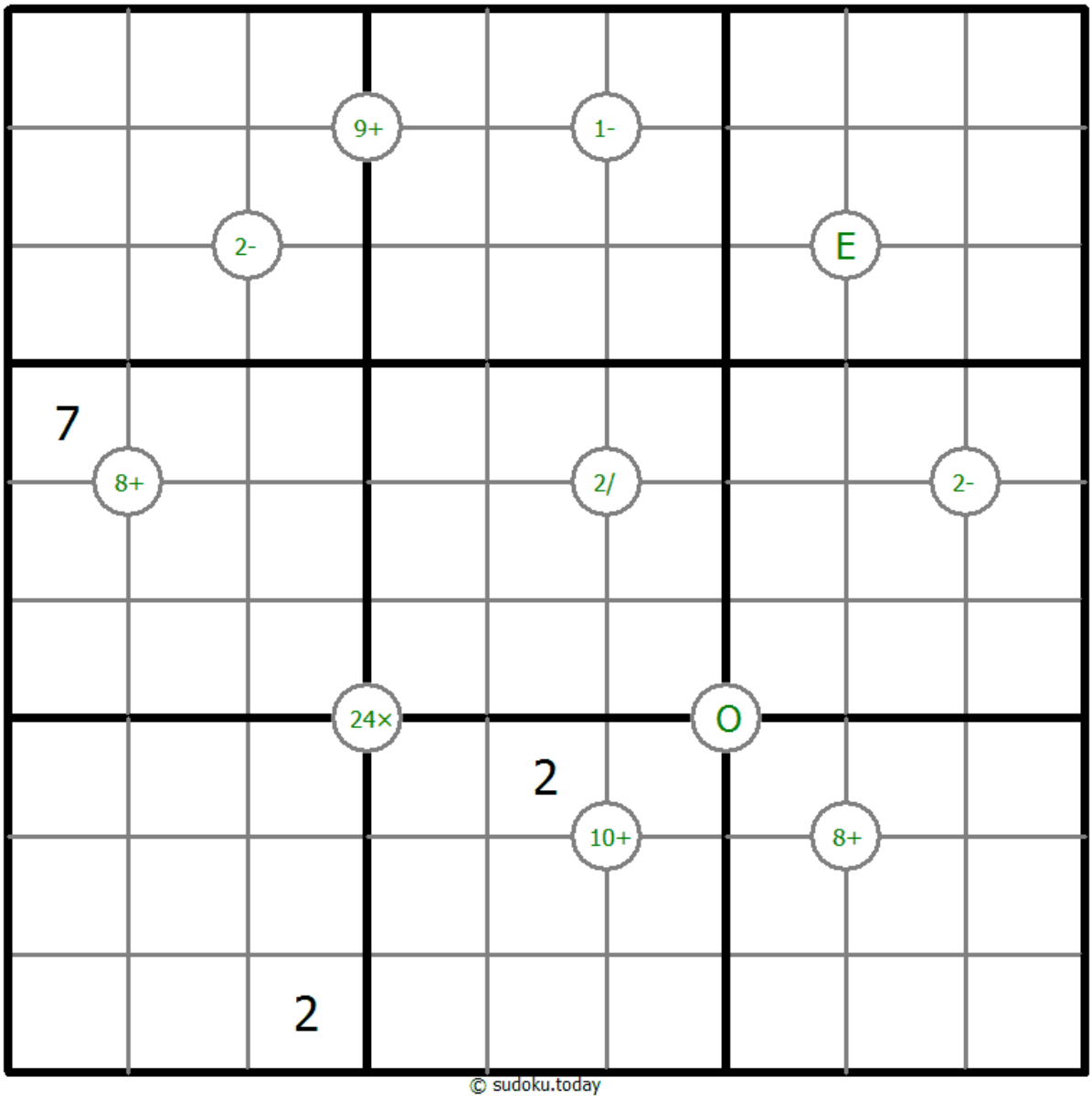

© sudoku.today

今日の数独 (https://jp.sudoku.today)
侍数独 (https://jp.samuraisudoku.com)
数独 (http://www.sudokugame.org)
賢くなるパズル (https://jp.newdoku.com)

基本的な数独

空欄に1から9の数字を、すべての行と列に、尚且つ3×3のマスの中に9つの数字が一つずつ当てはまるように並べます。

(解答)

		5						
		7	2	9		5		
1				8				
	4		7		1		6	
	6						2	
	2		3		9		7	
				7				2
		8		3	5	9		
						1		

© sudoku.today

今日の数独 (https://jp.sudoku.today)
侍数独 (https://jp.samuraisudoku.com)
数独 (http://www.sudokugame.org)
賢くなるパズル (https://jp.newdoku.com)

基本的な数独

空欄に1から9の数字を、すべての行と列に、尚且つ3×3のマスの中に9つの数字が一つずつ当てはまるように並べます。

(解答)

	7				9			2
			6			4		
5					3			
	4	1	8		2			
	6						4	
			4		6	9	7	
			2					4
		7			8			
9			7				6	

© sudoku.today

今日の数独 (https://jp.sudoku.today)
侍数独 (https://jp.samuraisudoku.com)
数独 (http://www.sudokugame.org)
賢くなるパズル (https://jp.newdoku.com)

基本的な数独

空欄に1から9の数字を、すべての行と列に、尚且つ3×3のマスの中に9つの数字が一つずつ当てはまるように並べます。

(解答)

5					1	2	7	
	9	1			2			
	3			5		1		
		8						
			4	3	7			
						3		
		2		8			4	
			1			8	6	
	6	4	2					5

© sudoku.today

今日の数独 (https://jp.sudoku.today)
侍数独 (https://jp.samuraisudoku.com)
数独 (http://www.sudokugame.org)
賢くなるパズル (https://jp.newdoku.com)

基本的な数独

空欄に1から9の数字を、すべての行と列に、尚且つ3×3のマスの中に9つの数字が一つずつ当てはまるように並べます。

(解答)

	5				3			
							7	
2	3		6	8				1
	6		3					2
9								5
5					4		1	
1				5	2		4	9
	9							
			7				8	

© sudoku.today

今日の数独 (https://jp.sudoku.today)
侍数独 (https://jp.samuraisudoku.com)
数独 (http://www.sudokugame.org)
賢くなるパズル (https://jp.newdoku.com)

基本的な数独

空欄に1から9の数字を、すべての行と列に、尚且つ3×3のマスの中に9つの数字が一つずつ当てはまるように並べます。

(解答)

				5				
6		9	8			1		
					9			7
8		5	2			3		
4				9				5
		1			4	2		8
5			3					
		4			1	8		2
				7				

© sudoku.today

今日の数独 (https://jp.sudoku.today)
侍数独 (https://jp.samuraisudoku.com)
数独 (http://www.sudokugame.org)
賢くなるパズル (https://jp.newdoku.com)

基本的な数独

空欄に1から9の数字を、すべての行と列に、尚且つ3×3のマスの中に9つの数字が一つずつ当てはまるように並べます。

(解答)

	1				4		6	
9						5		
	6		2		1	3		
		1	7					8
				3				
4					5	7		
		5	1		6		8	
		8						4
	2		8				7	

© sudoku.today

今日の数独 (https://jp.sudoku.today)
侍数独 (https://jp.samuraisudoku.com)
数独 (http://www.sudokugame.org)
賢くなるパズル (https://jp.newdoku.com)

基本的な数独

空欄に1から9の数字を、すべての行と列に、尚且つ3×3のマスの中に9つの数字が一つずつ当てはまるように並べます。

(解答)

6							7	8
				3				
7		3			1	9		
9			1				6	
	6			2			3	
	4				5			1
		9	2			4		7
				7				
4	8							6

© sudoku.today

今日の数独 (https://jp.sudoku.today)
侍数独 (https://jp.samuraisudoku.com)
数独 (http://www.sudokugame.org)
賢くなるパズル (https://jp.newdoku.com)

基本的な数独

空欄に1から9の数字を、すべての行と列に、尚且つ3×3のマスの中に9つの数字が一つずつ当てはまるように並べます。

(解答)

		5	2	8				
1				7		3	5	
		4						
4		8			3			
9								2
			9			8		6
						5		
	5	3		2				8
				4	7	6		

© sudoku.today

今日の数独 (https://jp.sudoku.today)
侍数独 (https://jp.samuraisudoku.com)
数独 (http://www.sudokugame.org)
賢くなるパズル (https://jp.newdoku.com)

基本的な数独

空欄に1から9の数字を、すべての行と列に、尚且つ3×3のマスの中に9つの数字が一つずつ当てはまるように並べます。

(解答)

8						9	6	
	2	9	7	6				
	3						4	
7			6					
		6		9		4		
					3			1
	4						9	
				2	7	3	1	
	9	3						2

© sudoku.today

今日の数独 (https://jp.sudoku.today)
侍数独 (https://jp.samuraisudoku.com)
数独 (http://www.sudokugame.org)
賢くなるパズル (https://jp.newdoku.com)

基本的な数独

空欄に1から9の数字を、すべての行と列に、尚且つ3×3のマスの中に9つの数字が一つずつ当てはまるように並べます。

(解答)

9				4		6		
	1		7	5			4	
					8			3
			5					2
		9		8		3		
6					7			
5			6					
	8			7	2		1	
		7		1				4

© sudoku.today

今日の数独 (https://jp.sudoku.today)
侍数独 (https://jp.samuraisudoku.com)
数独 (http://www.sudokugame.org)
賢くなるパズル (https://jp.newdoku.com)

基本的な数独

空欄に1から9の数字を、すべての行と列に、尚且つ3×3のマスの中に9つの数字が一つずつ当てはまるように並べます。

(解答)

							4	
1		8	5					
3			2	9	7			
5	2					3		
			1		5			
		9					1	6
			9	2	8			4
					6	8		5
	3							

© sudoku.today

今日の数独 (https://jp.sudoku.today)
侍数独 (https://jp.samuraisudoku.com)
数独 (http://www.sudokugame.org)
賢くなるパズル (https://jp.newdoku.com)

基本的な数独

空欄に1から9の数字を、すべての行と列に、尚且つ3×3のマスの中に9つの数字が一つずつ当てはまるように並べます。

(解答)

	3	5			1			
								8
			4	5			6	3
4				3		2		7
5		9		6				4
8	4			2	7			
2								
			6			8	9	

© sudoku.today

今日の数独 (https://jp.sudoku.today)
侍数独 (https://jp.samuraisudoku.com)
数独 (http://www.sudokugame.org)
賢くなるパズル (https://jp.newdoku.com)

基本的な数独

空欄に1から9の数字を、すべての行と列に、尚且つ3×3のマスの中に9つの数字が一つずつ当てはまるように並べます。

(解答)

3								8
	2	5				6	3	
	6			9				
		7	4				5	
			5	6	7			
	3				2	4		
				5			4	
	5	9				2	8	
8								7

© sudoku.today

今日の数独 (https://jp.sudoku.today)
侍数独 (https://jp.samuraisudoku.com)
数独 (http://www.sudokugame.org)
賢くなるパズル (https://jp.newdoku.com)

基本的な数独

空欄に1から9の数字を、すべての行と列に、尚且つ3×3のマスの中に9つの数字が一つずつ当てはまるように並べます。

(解答)

			8	3	2			
	3				4	1		
							5	2
	5					2		9
		4				6		
9		7					4	
6	2							
		5	4				8	
			5	9	1			

© sudoku.today

今日の数独 (https://jp.sudoku.today)
侍数独 (https://jp.samuraisudoku.com)
数独 (http://www.sudokugame.org)
賢くなるパズル (https://jp.newdoku.com)

基本的な数独

空欄に1から9の数字を、すべての行と列に、尚且つ3×3のマスの中に9つの数字が一つずつ当てはまるように並べます。

(解答)

		6	8					1
	8			1			7	
	5				2			
					5			4
		3	7		9	2		
9			1					
			4				3	
	6			5			8	
2					8	9		

© sudoku.today

今日の数独 (https://jp.sudoku.today)
侍数独 (https://jp.samuraisudoku.com)
数独 (http://www.sudokugame.org)
賢くなるパズル (https://jp.newdoku.com)

基本的な数独

空欄に1から9の数字を、すべての行と列に、尚且つ3×3のマスの中に9つの数字が一つずつ当てはまるように並べます。

(解答)

5					6			
	9			8				
	6	1			5	4		
					8			7
1	5						3	9
6			4					
		7	6			1	9	
				4			6	
			3					8

© sudoku.today

今日の数独 (https://jp.sudoku.today)
侍数独 (https://jp.samuraisudoku.com)
数独 (http://www.sudokugame.org)
賢くなるパズル (https://jp.newdoku.com)

基本的な数独

空欄に1から9の数字を、すべての行と列に、尚且つ3×3のマスの中に9つの数字が一つずつ当てはまるように並べます。

(解答)

		9						
2		1						8
			4	6				
4	3		6					5
	1		8		7		3	
8					3		4	2
				8	9			
1						5		4
						3		

© sudoku.today

今日の数独 (https://jp.sudoku.today)
侍数独 (https://jp.samuraisudoku.com)
数独 (http://www.sudokugame.org)
賢くなるパズル (https://jp.newdoku.com)

基本的な数独

空欄に1から9の数字を、すべての行と列に、尚且つ3×3のマスの中に9つの数字が一つずつ当てはまるように並べます。

(解答)

4			7				8	1
				4	3			
		5					2	9
8		7		5				
				9		1		3
7	8					9		
			2	1				
1	6				9			4

© sudoku.today

今日の数独 (https://jp.sudoku.today)
侍数独 (https://jp.samuraisudoku.com)
数独 (http://www.sudokugame.org)
賢くなるパズル (https://jp.newdoku.com)

基本的な数独

空欄に1から9の数字を、すべての行と列に、尚且つ3×3のマスの中に9つの数字が一つずつ当てはまるように並べます。

(解答)

	3						4	
	8		1		6	5		
				8	5	6		
7						1		
	1						9	
		9						2
		2	4	5				
		4	8		2		3	
	7						8	

© sudoku.today

今日の数独 (https://jp.sudoku.today)
侍数独 (https://jp.samuraisudoku.com)
数独 (http://www.sudokugame.org)
賢くなるパズル (https://jp.newdoku.com)

基本的な数独

空欄に1から9の数字を、すべての行と列に、尚且つ3×3のマスの中に9つの数字が一つずつ当てはまるように並べます。

(解答)

7	3				5			8
		1			6	5		
						7		
			8			3	5	2
1	6	5			7			
		2						
		9	7			2		
5			4				1	7

© sudoku.today

今日の数独 (https://jp.sudoku.today)
侍数独 (https://jp.samuraisudoku.com)
数独 (http://www.sudokugame.org)
賢くなるパズル (https://jp.newdoku.com)