フレームと数独

空欄に1から9の数字を、すべての行と列に、尚且つ3×3のマスの中に9つの数字が一つずつ当てはまるように並べます。

大枠の外の数字と、そこから対面へ向かう数字のうち最も近い三つの数字の合計が等しくなります。

(解答)

	18		11	23	12		13	14		
									6	9
	6	9				1				
15					8		9			13
17			7		9					
17				3				9	2	
										12
6	1									21
	18				11	24			15	

© sudoku.today

今日の数独 (https://jp.sudoku.today)
侍数独 (https://jp.samuraisudoku.com)
数独 (http://www.sudokugame.org)
賢くなるパズル (https://jp.newdoku.com)

混合数独（X総計+連続）

(解答)

空欄に1から9の数字を、すべての行と列に、尚且つ3×3のマスの中に9つの数字が一つずつ当てはまるように並べます。

枠の外に示された数字は、その行もしくは列の数字を近い順にX個足した合計であり、Xは枠外の数字の最も手前にある枠内の数字です。

マスの間に小さな点がある箇所がいくつかあります。その点で繋がる2つのマスには連続した数字を入れなくてはいけません。全ての連続する数字のマスを示す点が表示されているわけではありません。

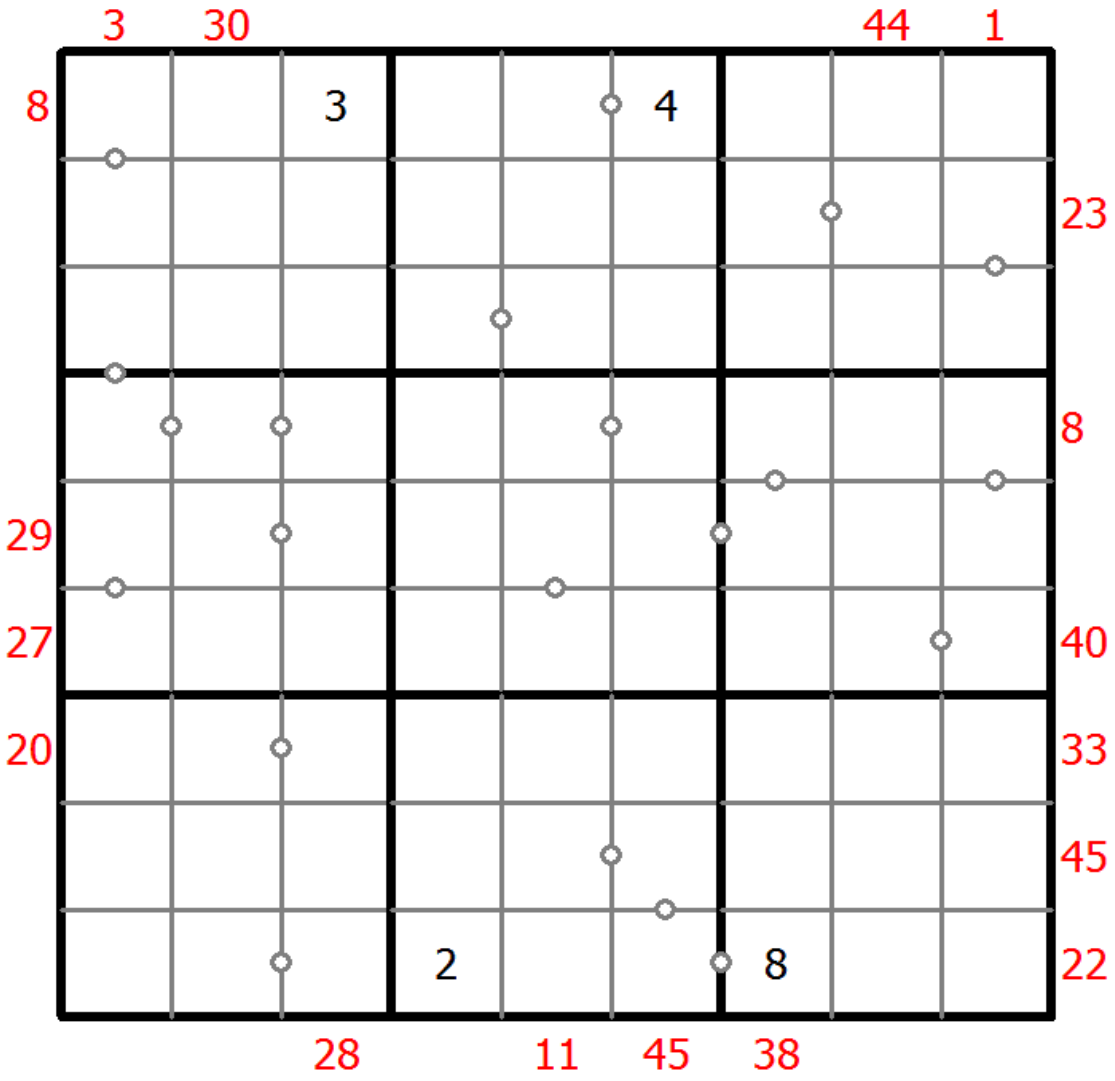

© sudoku.today

今日の数独 (https://jp.sudoku.today)
侍数独 (https://jp.samuraisudoku.com)
数独 (http://www.sudokugame.org)
賢くなるパズル (https://jp.newdoku.com)

温度計数独

空欄に1から9の数字を、すべての行と列に、尚且つ3×3のマスの中に9つの数字が一つずつ当てはまるように並べます。

大枠の中に、いくつかの温度計の形の記号が配置されています。温度計の丸い部分から先端に向かって、数字は必ず増えていきます。

(解答)

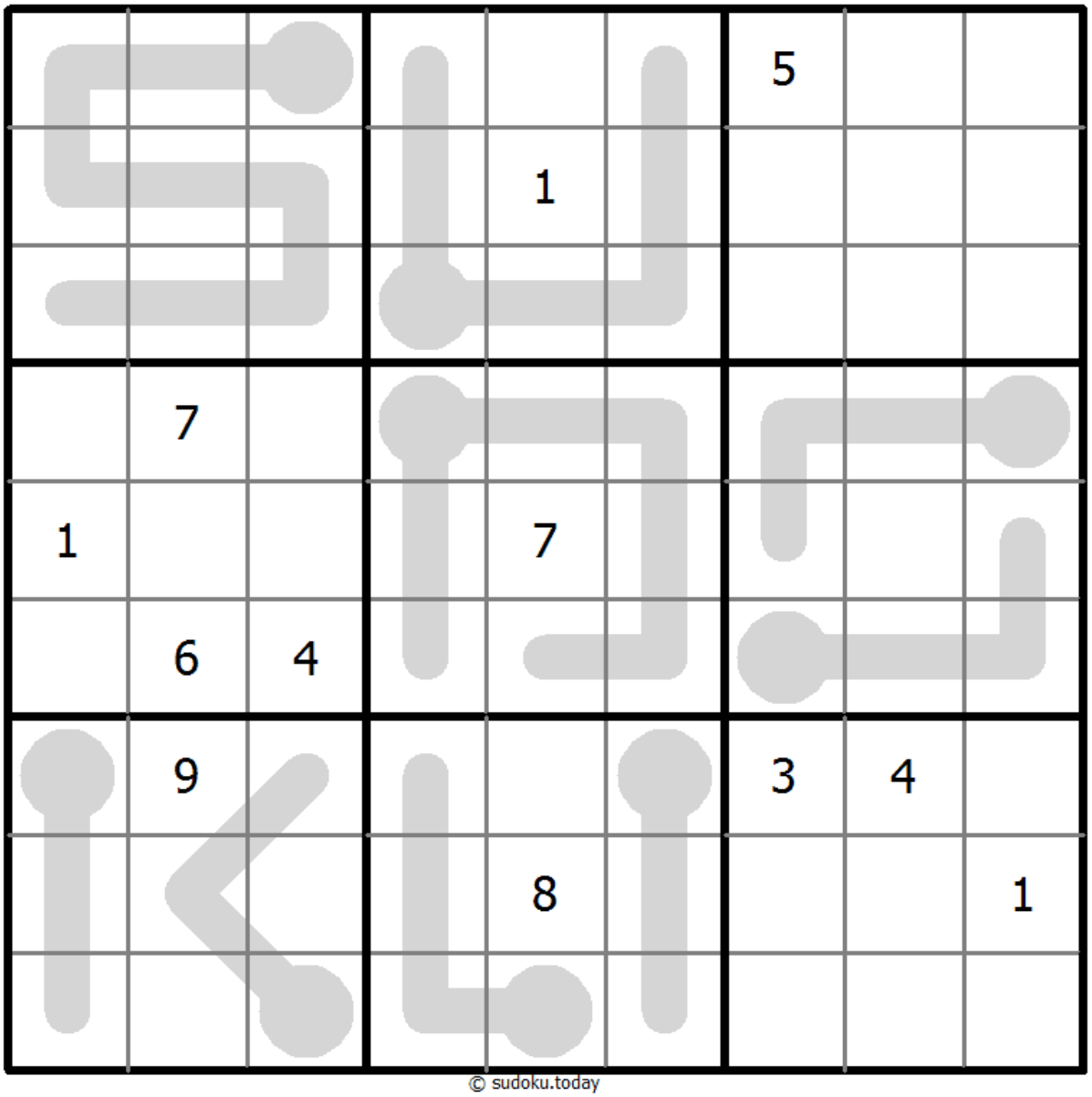

© sudoku.today

今日の数独 (https://jp.sudoku.today)
侍数独 (https://jp.samuraisudoku.com)
数独 (http://www.sudokugame.org)
賢くなるパズル (https://jp.newdoku.com)

極大差数独

空欄に1から9の数字を、すべての行と列に、尚且つ3×3のマスの中に9つの数字が一つずつ当てはまるように並べます。

太線の外の数字は、その行もしくは列の、外側の数字に近い3つの数字のうち最大の数字と最小の数字の差を表しています。

(解答)

	6	6	5	6	4	6	3	5	4	
4										8
8								7		3
5										5
6	7									7
4										4
7										7
7	1						6			3
2					2				7	2
3										4
	5	5	5	2	7	7	7	4	6	

© sudoku.today

今日の数独 (https://jp.sudoku.today)
侍数独 (https://jp.samuraisudoku.com)
数独 (http://www.sudokugame.org)
賢くなるパズル (https://jp.newdoku.com)

5なし数独

空欄に1から9の数字を、すべての行と列に、尚且つ3×3のマスの中に9つの数字が一つずつ当てはまるように並べます。

2つの隣り合った数字の和と差は5以外でなくてはなりません。

(解答)

		9	1	8				
3					4			
					7	5		
	7		2	4				9
		7				9		
			7				4	
	9		4	2		6		

© sudoku.today

今日の数独 (https://jp.sudoku.today)
侍数独 (https://jp.samuraisudoku.com)
数独 (http://www.sudokugame.org)
賢くなるパズル (https://jp.newdoku.com)

温度計数独

空欄に1から9の数字を、すべての行と列に、尚且つ3×3のマスの中に9つの数字が一つずつ当てはまるように並べます。

大枠の中に、いくつかの温度計の形の記号が配置されています。温度計の丸い部分から先端に向かって、数字は必ず増えていきます。

(解答)

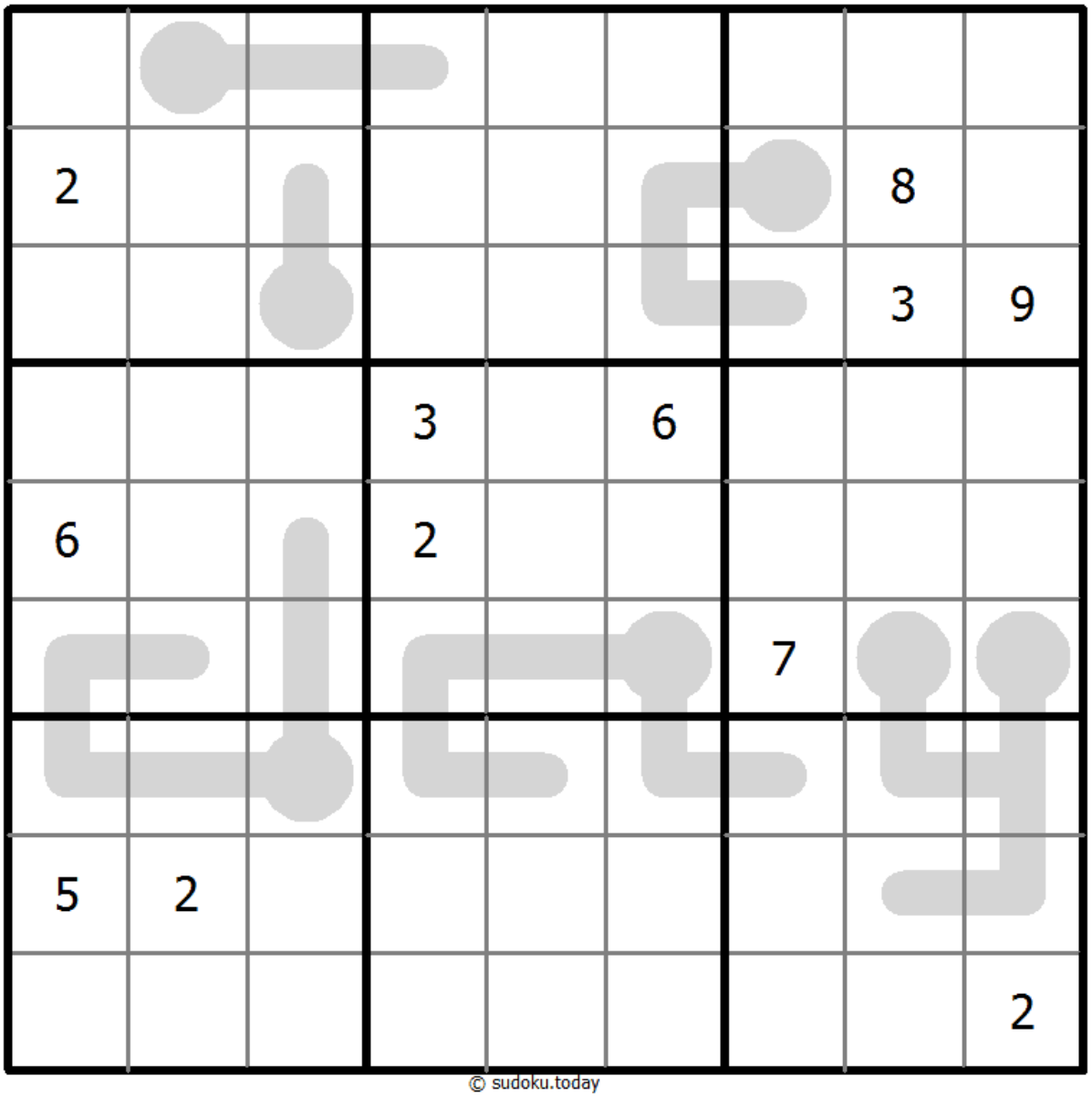

© sudoku.today

今日の数独 (https://jp.sudoku.today)
侍数独 (https://jp.samuraisudoku.com)
数独 (http://www.sudokugame.org)
賢くなるパズル (https://jp.newdoku.com)

完全立方数

空欄に1から9の数字を、すべての行と列に、尚且つ3×3のマスの中に9つの数字が一つずつ当てはまるように並べます。

2つの枠の間の点は、その2つの枠に当てはまる数字が、平行移動すると同じように並んでいる箇所があることを示しています。平行移動で一致する数字の並びがあるものにはすべて点が表記されています。

(解答)

				5	2			
						5		
	8				1			
				6				
				7				
			5				3	
		6						
			3	2				

© sudoku.today

今日の数独 (https://jp.sudoku.today)
侍数独 (https://jp.samuraisudoku.com)
数独 (http://www.sudokugame.org)
賢くなるパズル (https://jp.newdoku.com)

近隣数独

空欄に1から9の数字を、すべての行と列に、尚且つ3×3のマスの中に9つの数字が一つずつ当てはまるように並べます。

四角の枠に当てはまる数字は、斜めに隣り合った4つの枠に何種類の数字があるかを表しています。丸の枠に当てはまる数字も、周囲8方向で重複しない数字の数を表しています。

(解答)

			9	○			1	
3	8	1					□	6
	□	7					○6	
○	9							
6				○	9	1		2
			○			□		
		□	○			○		
					4	7		5

© sudoku.today

今日の数独 (https://jp.sudoku.today)
侍数独 (https://jp.samuraisudoku.com)
数独 (http://www.sudokugame.org)
賢くなるパズル (https://jp.newdoku.com)

大なり数独

空欄に1から9の数字を、すべての行と列に、尚且つ3×3のマスの中に9つの数字が一つずつ当てはまるように並べます。

数字の大小関係は、必ず“大なり”の表示と一致します。

(解答)

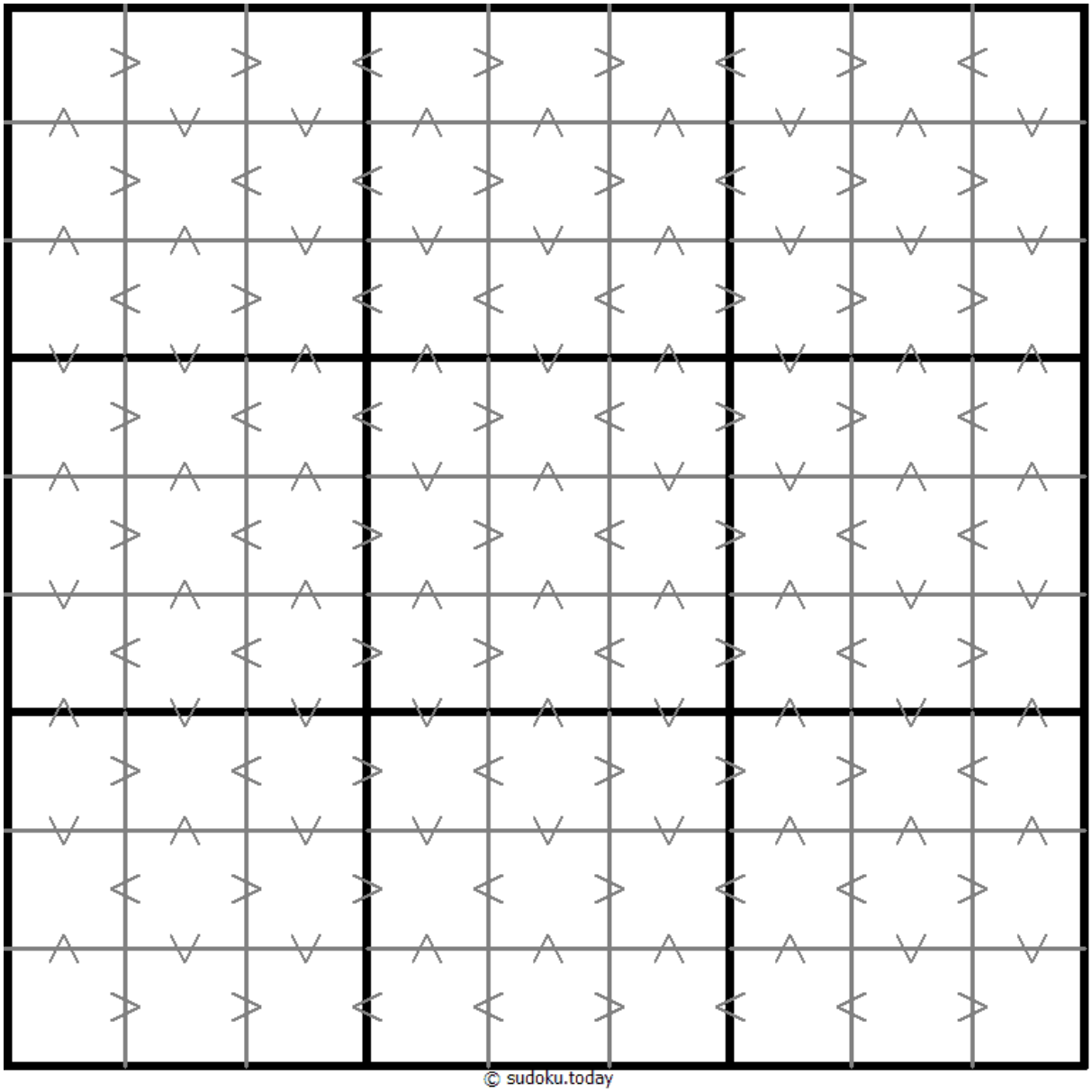

© sudoku.today

今日の数独 (https://jp.sudoku.today)
侍数独 (https://jp.samuraisudoku.com)
数独 (http://www.sudokugame.org)
賢くなるパズル (https://jp.newdoku.com)

10以下数独

(解答)

空欄に1から9の数字を、すべての行と列に、尚且つ3×3のマスの中に9つの数字が一つずつ当てはまるように並べます。

2つの枠の間の×記号はその2つの枠の数字の積が10より小さくなることを表しています。2つの枠の間に＋記号がある場合は、数字の和が10より小さくなります。和と積が10より小さければ、枠の間に×記号が記されています。2つの枠の間に記号がなければ、和間の積も10以上であることを意味します。

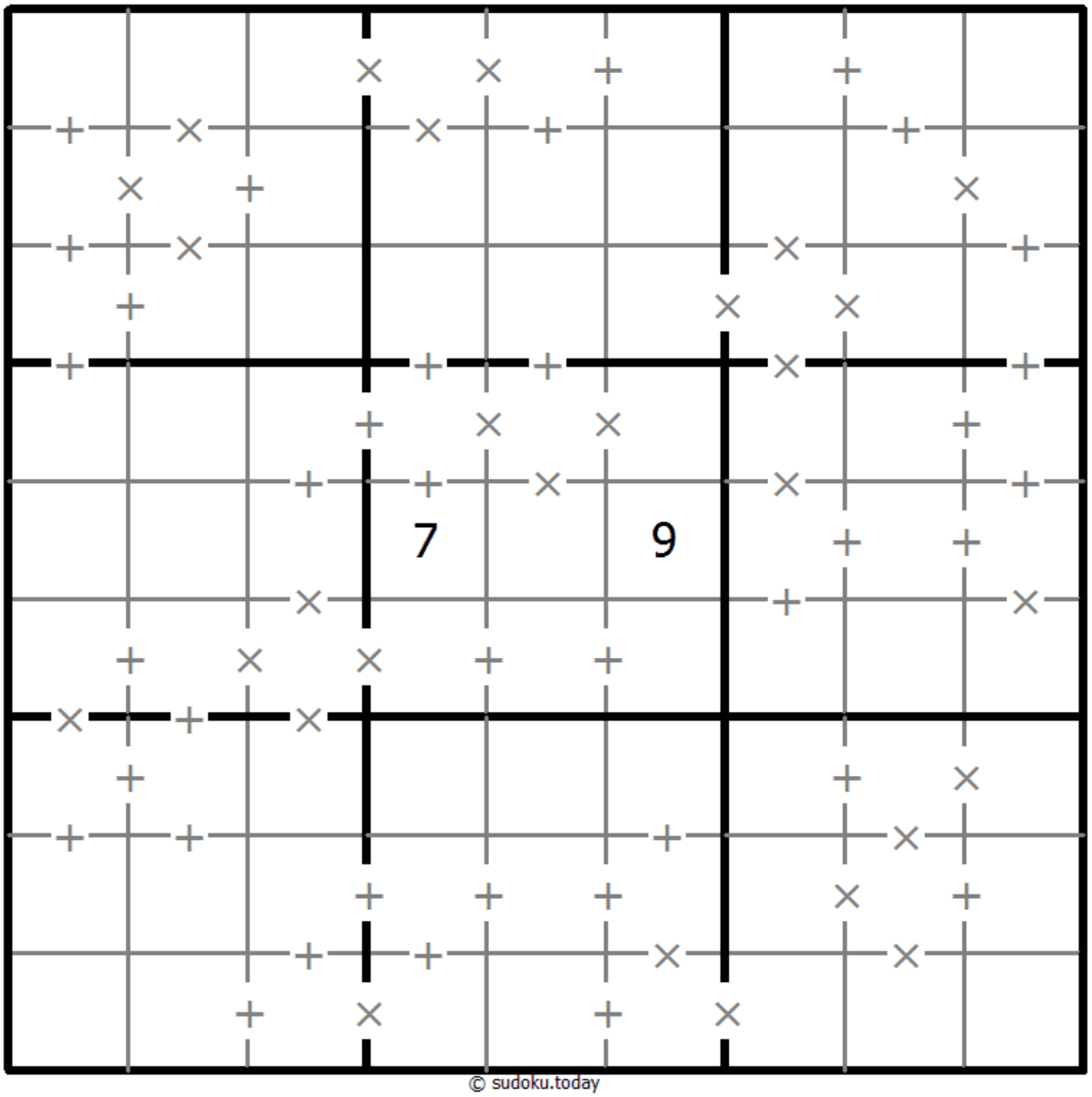

© sudoku.today

今日の数独 (https://jp.sudoku.today)
侍数独 (https://jp.samuraisudoku.com)
数独 (http://www.sudokugame.org)
賢くなるパズル (https://jp.newdoku.com)

四数総計

空欄に1から9の数字を、すべての行と列に、尚且つ3×3のマスの中に9つの数字が一つずつ当てはまるように並べます。

四つのマスが交差するところに記されている数字は、周辺の四つのマスに当てはまる数字の和を表しています。

(解答)

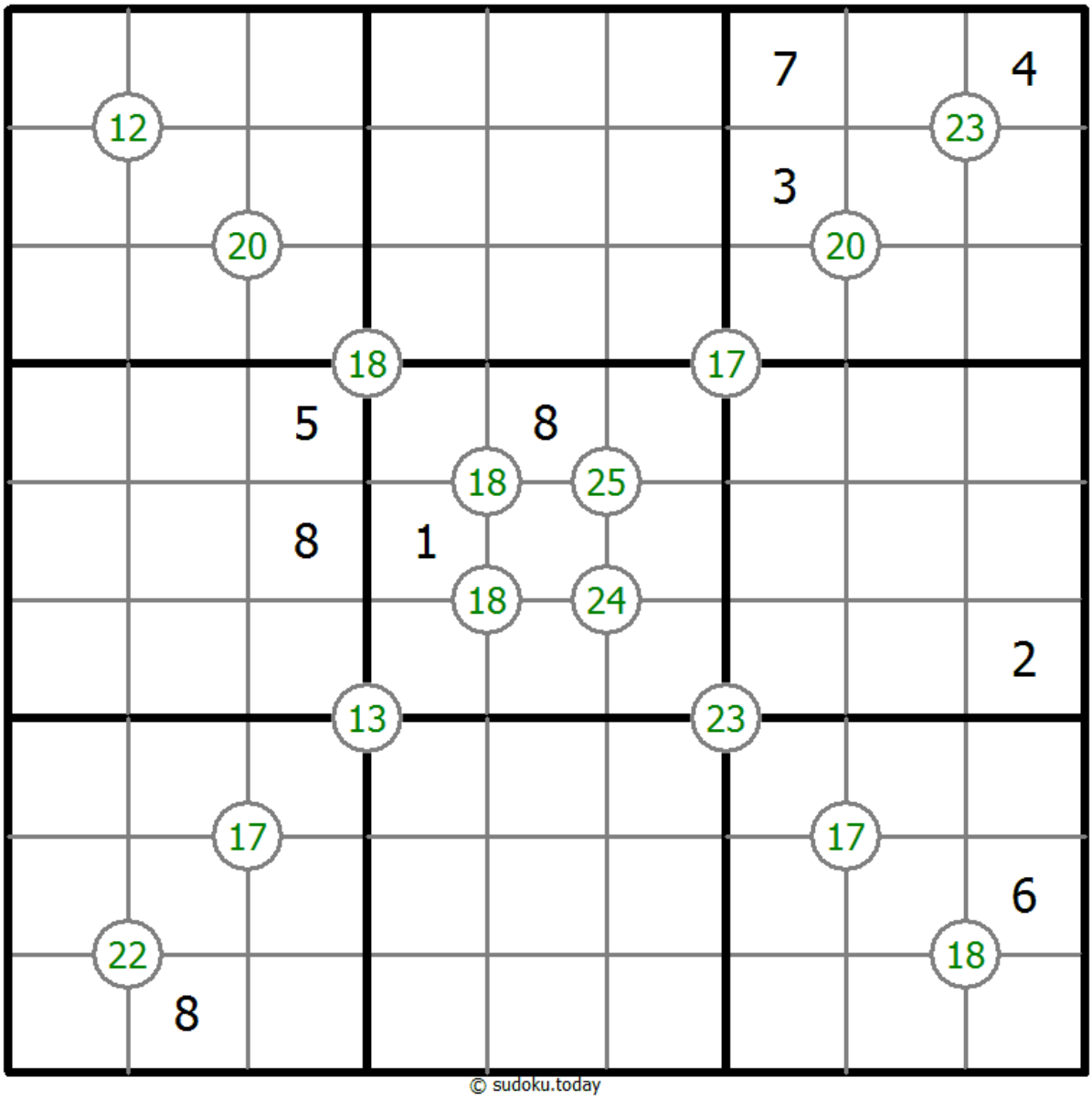

© sudoku.today

今日の数独 (https://jp.sudoku.today)
侍数独 (https://jp.samuraisudoku.com)
数独 (http://www.sudokugame.org)
賢くなるパズル (https://jp.newdoku.com)

10以下数独

空欄に1から9の数字を、すべての行と列に、尚且つ3×3のマスの中に9つの数字が一つずつ当てはまるように並べます。

2つの枠の間の×記号はその2つの枠の数字の積が10より小さくなることを表しています。2つの枠の間に＋記号がある場合は、数字の和が10より小さくなります。和と積が10より小さければ、枠の間に×記号が記されています。2つの枠の間に記号がなければ、和間の積も10以上であることを意味します。

(解答)

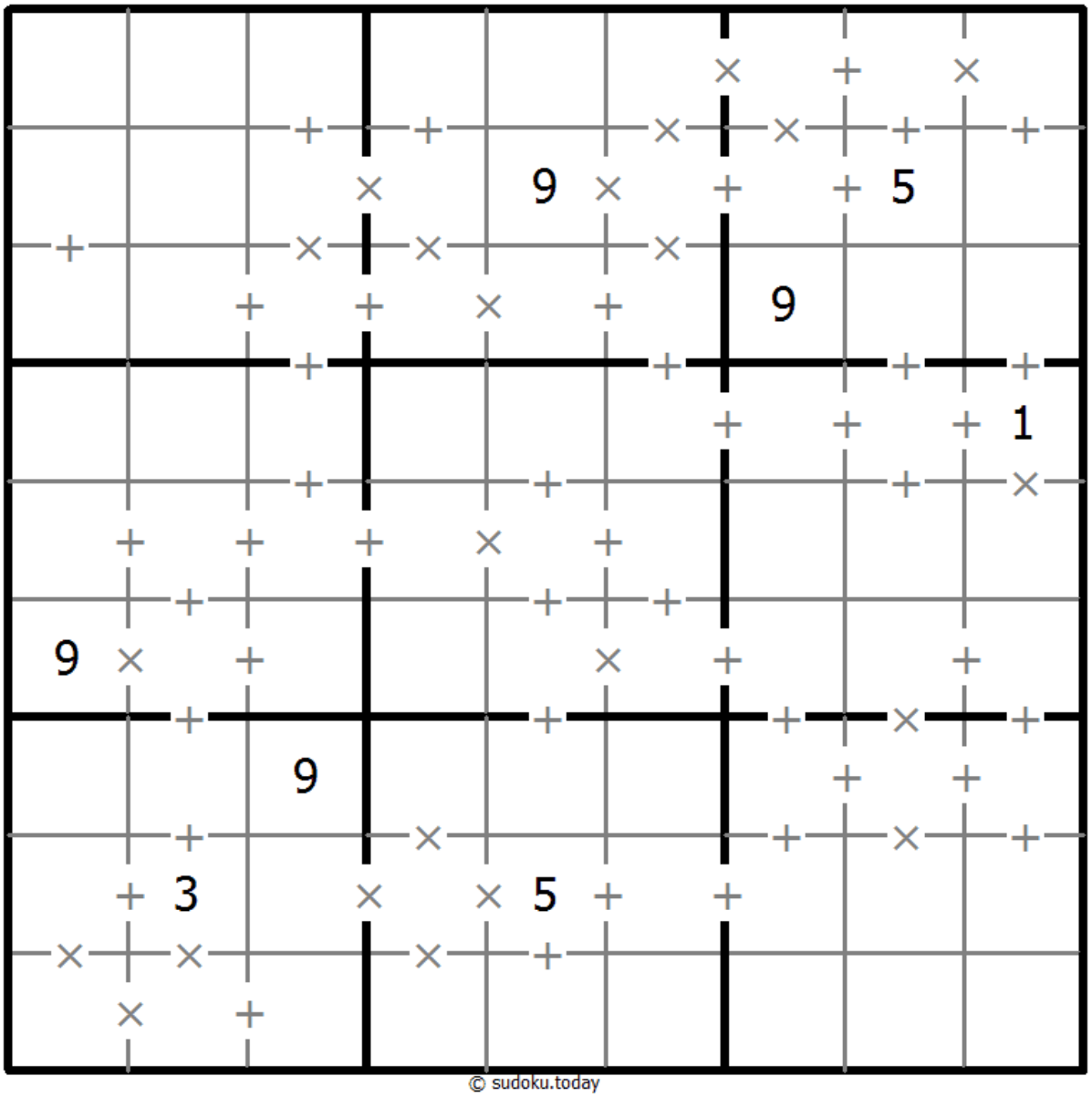

© sudoku.today

今日の数独 (https://jp.sudoku.today)
侍数独 (https://jp.samuraisudoku.com)
数独 (http://www.sudokugame.org)
賢くなるパズル (https://jp.newdoku.com)

非接触型数独

空欄に1から9の数字を、すべての行と列に、尚且つ3×3のマスの中に9つの数字が一つずつ当てはまるように並べます。

同じ数字は対角線で接触する位置に当てはめてはいけません。

(解答)

5			9				8	7
	1	8						3
	7							
		4				3		
7		2	3		9	1		5
		1				4		
							3	
4						5	2	
1	2				7			9

© sudoku.today

今日の数独 (https://jp.sudoku.today)
侍数独 (https://jp.samuraisudoku.com)
数独 (http://www.sudokugame.org)
賢くなるパズル (https://jp.newdoku.com)

フレームと数独

空欄に1から9の数字を、すべての行と列に、尚且つ3×3のマスの中に9つの数字が一つずつ当てはまるように並べます。

大枠の外の数字と、そこから対面へ向かう数字のうち最も近い三つの数字の合計が等しくなります。

(解答)

	14	18	13	20	17	8	8	14	23	
8							5			20
15										13
22				7						12
12										22
14										8
19										15
16						7				16
14										14
15			4							15
	19	8	18	11	10	24	20	19	6	

© sudoku.today

今日の数独 (https://jp.sudoku.today)
侍数独 (https://jp.samuraisudoku.com)
数独 (http://www.sudokugame.org)
賢くなるパズル (https://jp.newdoku.com)

和数独

空欄に1から9の数字を、すべての行と列に、尚且つ3×3のマスの中に9つの数字が一つずつ当てはまるように並べます。

2つの枠の間の数字はそれらの枠の数字の和を表しています。4つの枠が接する点の数字は斜めに隣り合った枠（左上+右下（\）もしくは右上+左下（/））の和を表します。

(解答)

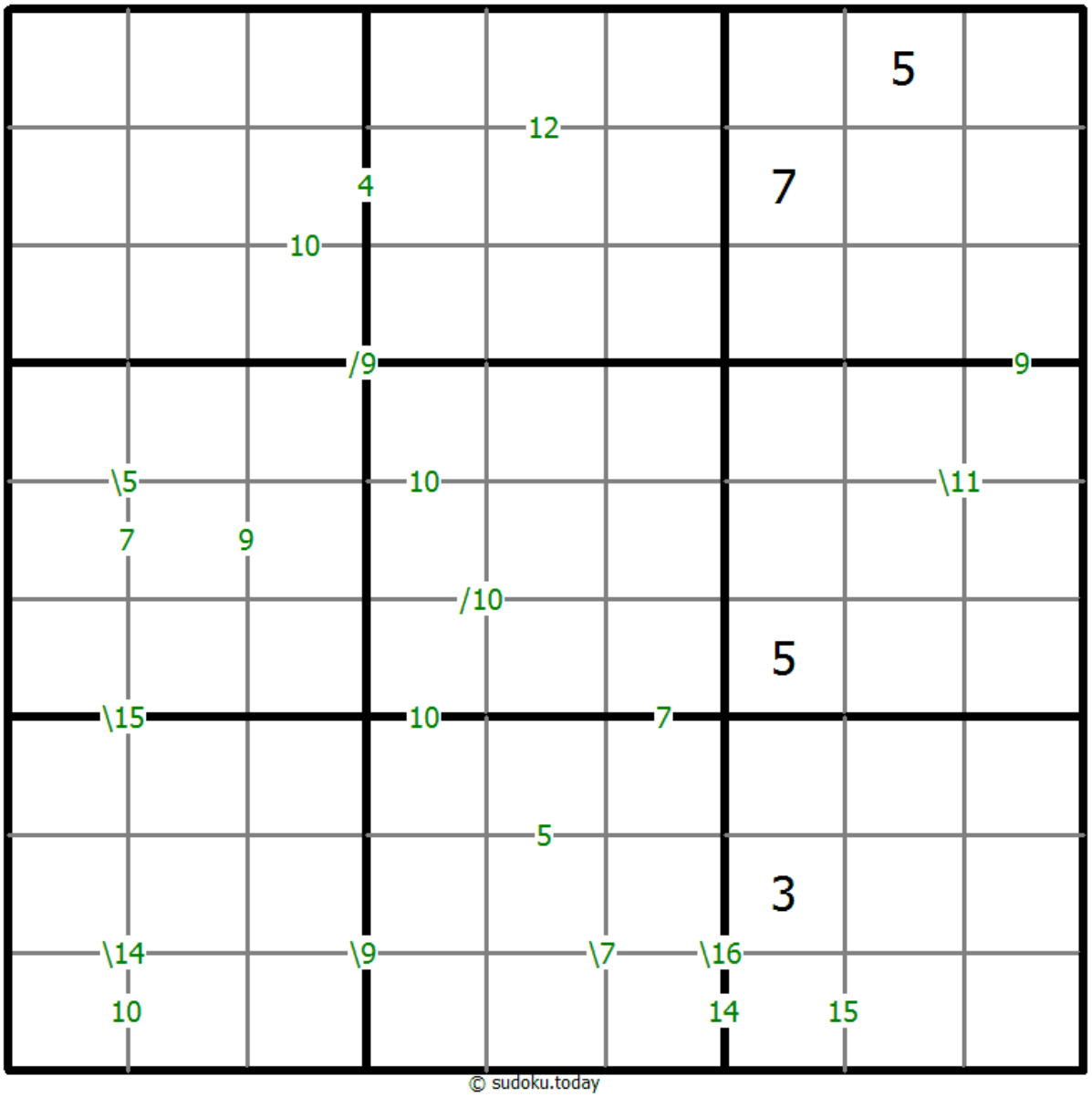

© sudoku.today

今日の数独 (https://jp.sudoku.today)
侍数独 (https://jp.samuraisudoku.com)
数独 (http://www.sudokugame.org)
賢くなるパズル (https://jp.newdoku.com)

混合数独（X総計+大数）

空欄に1から9の数字を、すべての行と列に、尚且つ3×3のマスの中に9つの数字が一つずつ当てはまるように並べます。

枠の外に示された数字は、その行もしくは列の数字を近い順にX個足した合計であり、Xは枠外の数字の最も手前にある枠内の数字です。

数字の大小関係は、必ず“大なり”の表示と一致します。

(解答)

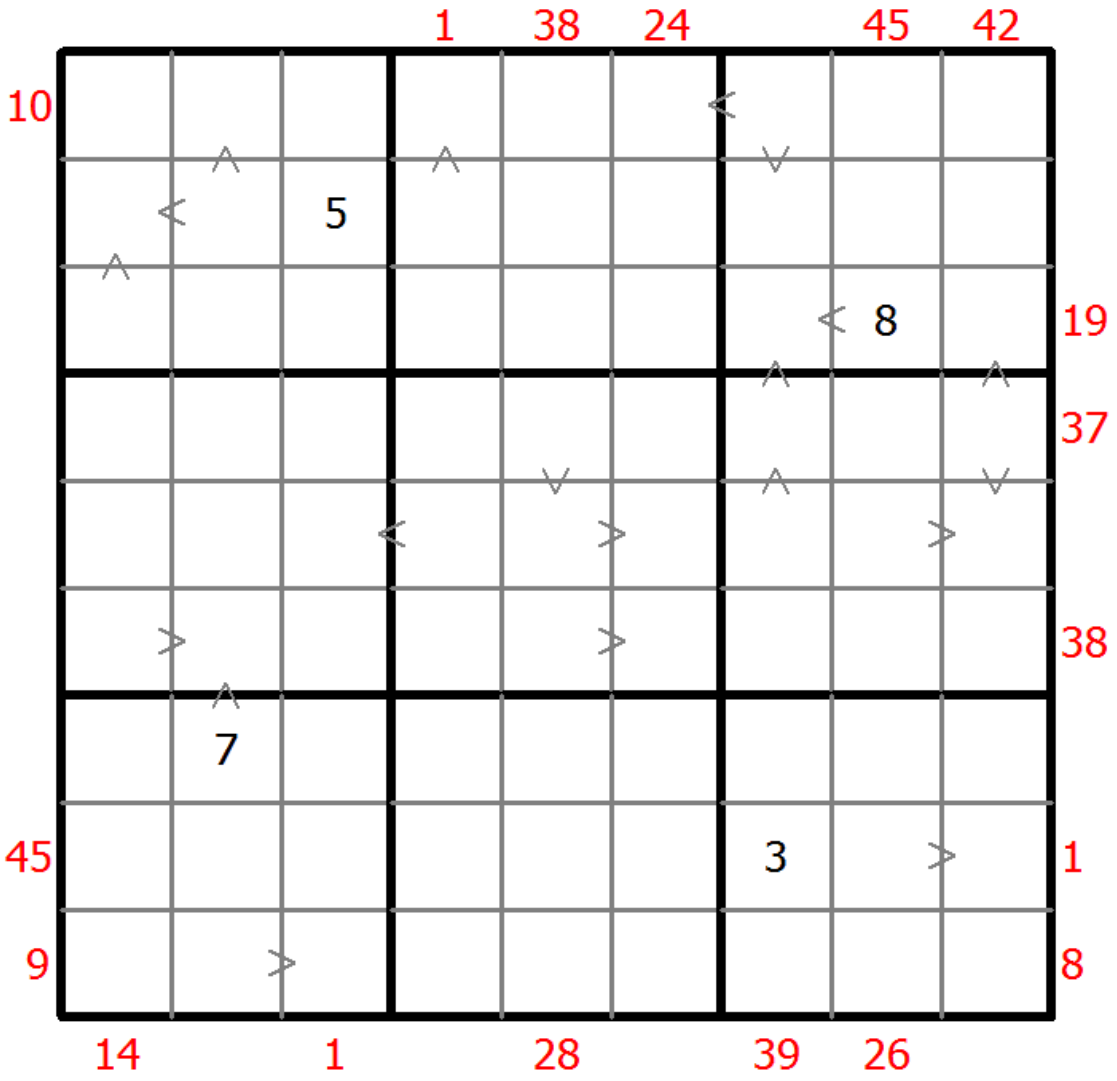

© sudoku.today

今日の数独 (https://jp.sudoku.today)
侍数独 (https://jp.samuraisudoku.com)
数独 (http://www.sudokugame.org)
賢くなるパズル (https://jp.newdoku.com)

四数総計

空欄に1から9の数字を、すべての行と列に、尚且つ3×3のマスの中に9つの数字が一つずつ当てはまるように並べます。

四つのマスが交差するところに記されている数字は、周辺の四つのマスに当てはまる数字の和を表しています。

(解答)

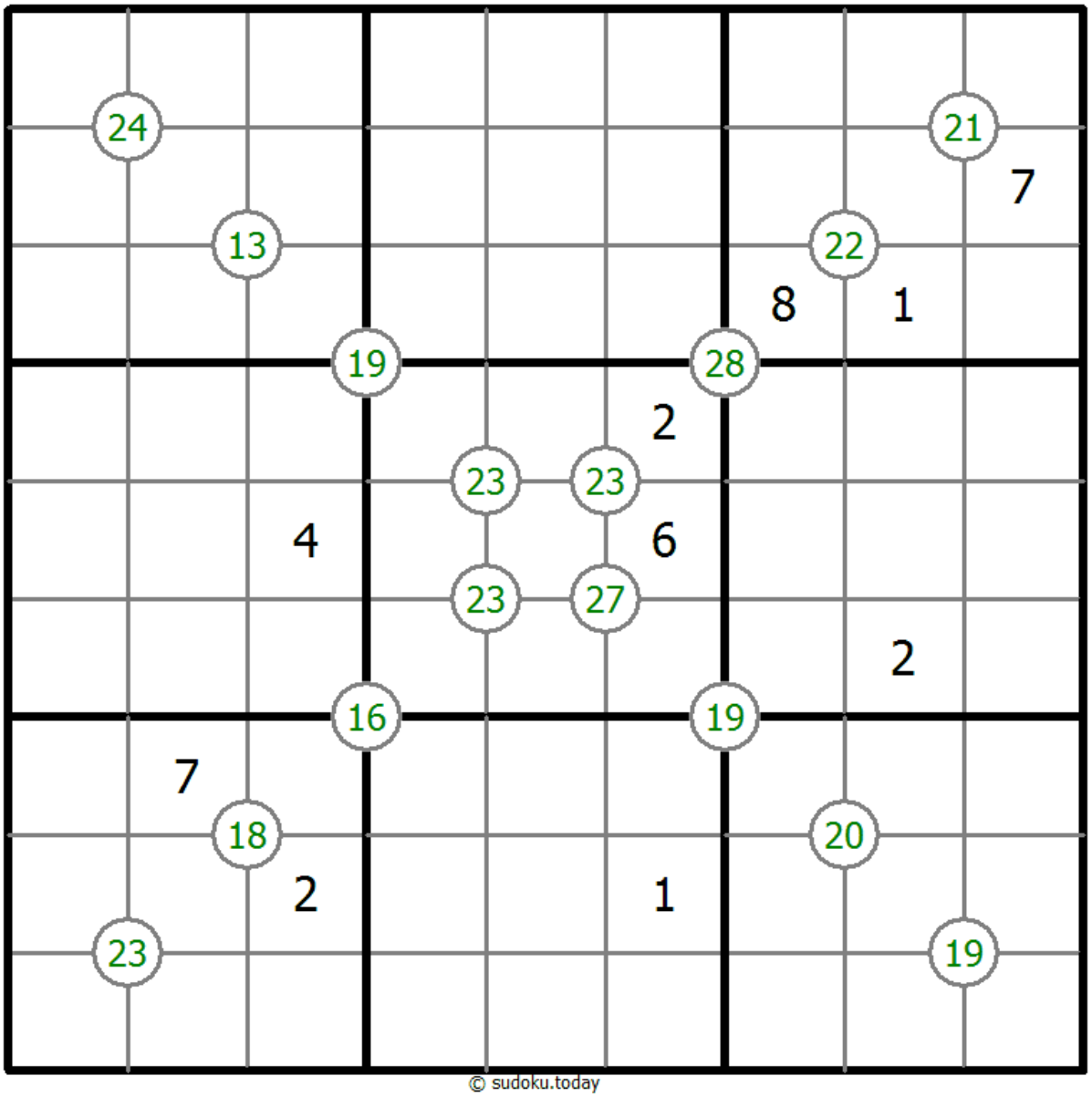

© sudoku.today

今日の数独 (https://jp.sudoku.today)
侍数独 (https://jp.samuraisudoku.com)
数独 (http://www.sudokugame.org)
賢くなるパズル (https://jp.newdoku.com)

奇偶数線

空欄に1から9の数字を、すべての行と列に、尚且つ3×3のマスの中に9つの数字が一つずつ当てはまるように並べます。

V字の線上の乗る数字は、すべて奇数、もしくはすべて偶数になります。

(解答)

		3			5	8		
					6			
						6		
	1	2						
	3							
				9				
			2		3		9	
							5	4
7		9	1				6	

© sudoku.today

今日の数独 (https://jp.sudoku.today)
侍数独 (https://jp.samuraisudoku.com)
数独 (http://www.sudokugame.org)
賢くなるパズル (https://jp.newdoku.com)

連続数独

空欄に1から9の数字を、すべての行と列に、尚且つ3×3のマスの中に9つの数字が一つずつ当てはまるように並べます。

マスの間に小さな点がある箇所がいくつかあります。その点で繋がる2つのマスには連続した数字を入れなくてはいけません。全ての連続する数字のマスを示す点が表示されています。

(解答)

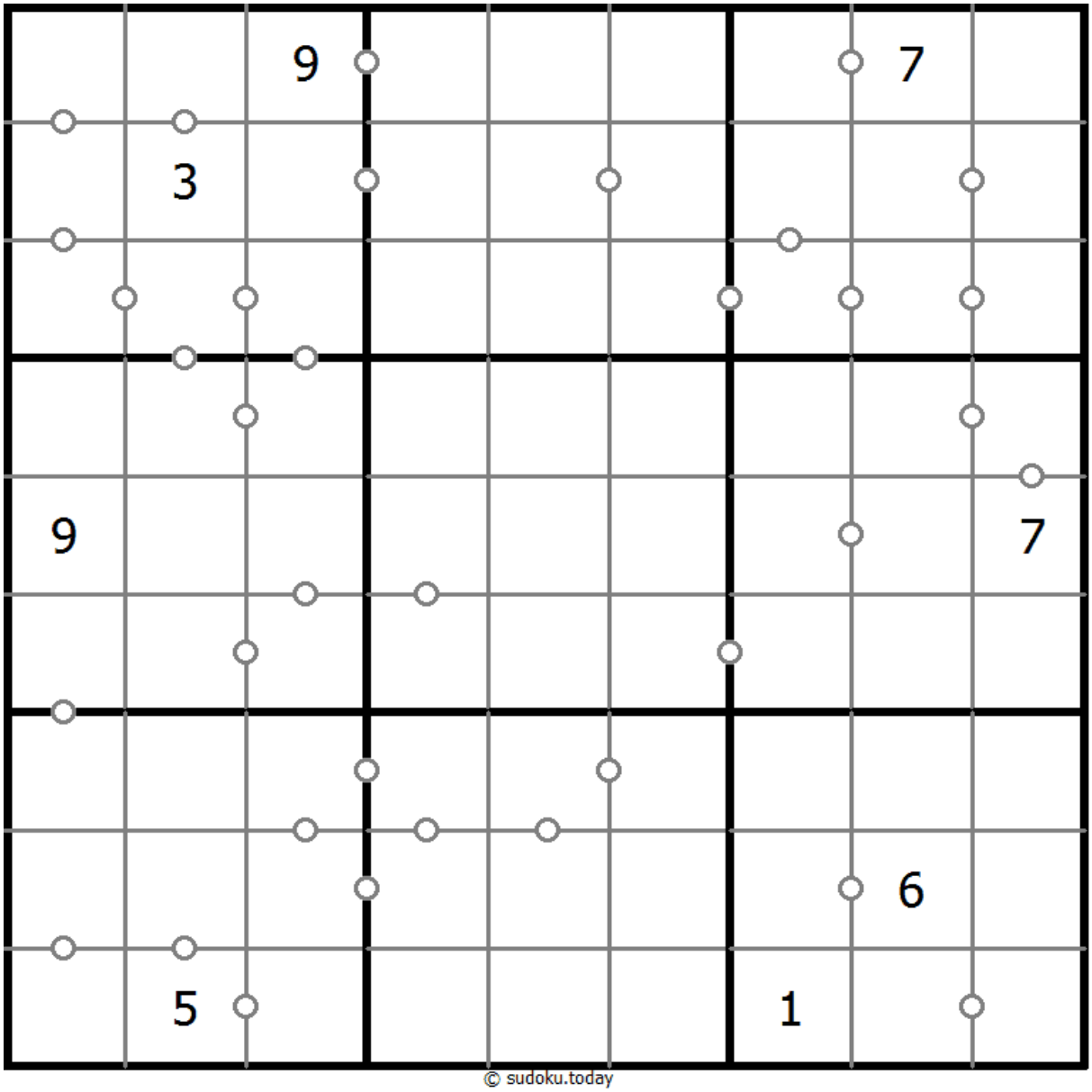

© sudoku.today

今日の数独 (https://jp.sudoku.today)
侍数独 (https://jp.samuraisudoku.com)
数独 (http://www.sudokugame.org)
賢くなるパズル (https://jp.newdoku.com)

除外数独

空欄に1から9の数字を、すべての行と列に、尚且つ3×3のマスの中に9つの数字が一つずつ当てはまるように並べます。

行や列が交差する点に記された丸で囲まれた数字は、その丸の周囲の四つのマスには当てはまらない数字です。

(解答)

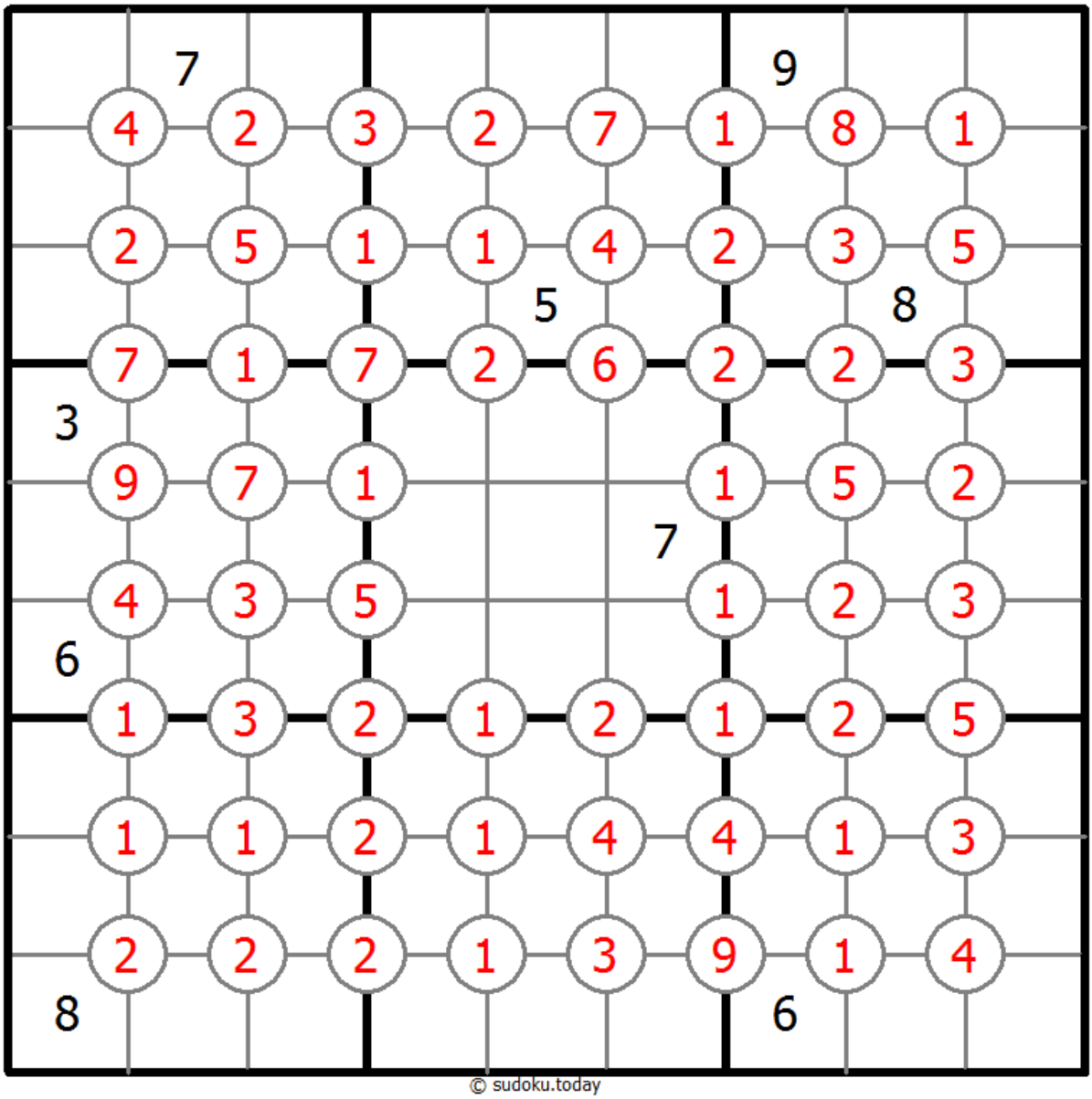

© sudoku.today

今日の数独 (https://jp.sudoku.today)
侍数独 (https://jp.samuraisudoku.com)
数独 (http://www.sudokugame.org)
賢くなるパズル (https://jp.newdoku.com)

基本的な数独

空欄に1から9の数字を、すべての行と列に、尚且つ3×3のマスの中に9つの数字が一つずつ当てはまるように並べます。

(解答)

						9	8	
					3		5	
4		1			7			6
2		8					6	
			7		6			
	3					5		2
7			2			3		8
	9		1					
	5	3						

© sudoku.today

今日の数独 (https://jp.sudoku.today)
侍数独 (https://jp.samuraisudoku.com)
数独 (http://www.sudokugame.org)
賢くなるパズル (https://jp.newdoku.com)

基本的な数独

空欄に1から9の数字を、すべての行と列に、尚且つ3×3のマスの中に9つの数字が一つずつ当てはまるように並べます。

(解答)

		4				7		
	3		7	9			5	
8								1
	1			2	9			3
2			8	1			9	
9								2
	8			5	4		6	
		1				8		

© sudoku.today

今日の数独 (https://jp.sudoku.today)
侍数独 (https://jp.samuraisudoku.com)
数独 (http://www.sudokugame.org)
賢くなるパズル (https://jp.newdoku.com)

基本的な数独

空欄に1から9の数字を、すべての行と列に、尚且つ3×3のマスの中に9つの数字が一つずつ当てはまるように並べます。

(解答)

9	5							
			1			6		
			9	6			4	8
			5			7		
2	6						1	9
		9			4			
6	2			3	1			
		8			2			
							3	6

© sudoku.today

今日の数独 (https://jp.sudoku.today)
侍数独 (https://jp.samuraisudoku.com)
数独 (http://www.sudokugame.org)
賢くなるパズル (https://jp.newdoku.com)

基本的な数独

空欄に1から9の数字を、すべての行と列に、尚且つ3×3のマスの中に9つの数字が一つずつ当てはまるように並べます。

(解答)

	2	5			6	7		
1					9			
					7		4	
					2			5
	7	2				4	6	
5			7					
	8		3					
			1					4
		9	2			1	5	

© sudoku.today

今日の数独 (https://jp.sudoku.today)
侍数独 (https://jp.samuraisudoku.com)
数独 (http://www.sudokugame.org)
賢くなるパズル (https://jp.newdoku.com)

基本的な数独

空欄に1から9の数字を、すべての行と列に、尚且つ3×3のマスの中に9つの数字が一つずつ当てはまるように並べます。

(解答)

9						2		
	3	5				6		
			2		7			
		7		9		8		
	1		4		2		6	
		3		6		5		
			5		9			
		6				9	4	
		1						7

© sudoku.today

今日の数独 (https://jp.sudoku.today)
侍数独 (https://jp.samuraisudoku.com)
数独 (http://www.sudokugame.org)
賢くなるパズル (https://jp.newdoku.com)

基本的な数独

空欄に1から9の数字を、すべての行と列に、尚且つ3×3のマスの中に9つの数字が一つずつ当てはまるように並べます。

(解答)

9	1						4	
3			9	1			6	
			8				3	
		7			3			
8								6
			2			1		
	6				5			
	7			9	2			3
	5						2	7

© sudoku.today

今日の数独 (https://jp.sudoku.today)
侍数独 (https://jp.samuraisudoku.com)
数独 (http://www.sudokugame.org)
賢くなるパズル (https://jp.newdoku.com)

基本的な数独

空欄に1から9の数字を、すべての行と列に、尚且つ3×3のマスの中に9つの数字が一つずつ当てはまるように並べます。

(解答)

			5		3		6	
6				8				7
	4	5						
	3				2		1	4
		2	9		4	5		
4	5		8				3	
						6	9	
5				9				1
	7		3		6			

© sudoku.today

今日の数独 (https://jp.sudoku.today)
侍数独 (https://jp.samuraisudoku.com)
数独 (http://www.sudokugame.org)
賢くなるパズル (https://jp.newdoku.com)

基本的な数独

空欄に1から9の数字を、すべての行と列に、尚且つ3×3のマスの中に9つの数字が一つずつ当てはまるように並べます。

(解答)

9	4				1			8
		5						3
			6			2	4	
				4			3	
			5		8			
	8			1				
	1	2			9			
6						4		
7			1				5	9

© sudoku.today

今日の数独 (https://jp.sudoku.today)
侍数独 (https://jp.samuraisudoku.com)
数独 (http://www.sudokugame.org)
賢くなるパズル (https://jp.newdoku.com)

基本的な数独

空欄に1から9の数字を、すべての行と列に、尚且つ3×3のマスの中に9つの数字が一つずつ当てはまるように並べます。

(解答)

				7				6
		7					3	
9			1		4		8	
					5		4	1
				2				
2	5		7					
	1		8		6			3
	9					7		
4				3				

© sudoku.today

今日の数独 (https://jp.sudoku.today)
侍数独 (https://jp.samuraisudoku.com)
数独 (http://www.sudokugame.org)
賢くなるパズル (https://jp.newdoku.com)

基本的な数独

空欄に1から9の数字を、すべての行と列に、尚且つ3×3のマスの中に9つの数字が一つずつ当てはまるように並べます。

(解答)

					9			
4	6						3	
9				4		1	5	
2		6			1			
	5			9			2	
			6			4		3
	2	8		6				5
	1						4	7
			3					

© sudoku.today

今日の数独 (https://jp.sudoku.today)
侍数独 (https://jp.samuraisudoku.com)
数独 (http://www.sudokugame.org)
賢くなるパズル (https://jp.newdoku.com)

基本的な数独

空欄に1から9の数字を、すべての行と列に、尚且つ3×3のマスの中に9つの数字が一つずつ当てはまるように並べます。

(解答)

		6						1
			7					
7	8			5				2
		1		7	6		8	
		4		2		5		
	6		8	4		9		
5				1			9	8
					7			
3						7		

© sudoku.today

今日の数独 (https://jp.sudoku.today)
侍数独 (https://jp.samuraisudoku.com)
数独 (http://www.sudokugame.org)
賢くなるパズル (https://jp.newdoku.com)

基本的な数独

空欄に1から9の数字を、すべての行と列に、尚且つ3×3のマスの中に9つの数字が一つずつ当てはまるように並べます。

(解答)

		7		5			6	
						1		
	3	9			4			
5				9	8		4	
2								7
	9		3	4				6
			5			7	8	
		1						
	5			6		4		

© sudoku.today

今日の数独 (https://jp.sudoku.today)
侍数独 (https://jp.samuraisudoku.com)
数独 (http://www.sudokugame.org)
賢くなるパズル (https://jp.newdoku.com)

基本的な数独

空欄に1から9の数字を、すべての行と列に、尚且つ3×3のマスの中に9つの数字が一つずつ当てはまるように並べます。

(解答)

6		3					4	
						3		
9	5				7			
		1	8	2				9
		9				6		
7				3	5	2		
			4				1	5
		2						
	1					7		4

© sudoku.today

今日の数独 (https://jp.sudoku.today)
侍数独 (https://jp.samuraisudoku.com)
数独 (http://www.sudokugame.org)
賢くなるパズル (https://jp.newdoku.com)

基本的な数独

空欄に1から9の数字を、すべての行と列に、尚且つ3×3のマスの中に9つの数字が一つずつ当てはまるように並べます。

(解答)

						6		
1					6	2	4	
		7	2		8		9	
					1		2	9
				6				
2	5		4					
	8		5		3	1		
	9	5	1					2
		3						

© sudoku.today

今日の数独 (https://jp.sudoku.today)
侍数独 (https://jp.samuraisudoku.com)
数独 (http://www.sudokugame.org)
賢くなるパズル (https://jp.newdoku.com)

基本的な数独

空欄に1から9の数字を、すべての行と列に、尚且つ3×3のマスの中に9つの数字が一つずつ当てはまるように並べます。

(解答)

		4						
				1				7
	9	6	5					
		1			2	7	4	
			6	3	1			
	2	3	9			1		
					7	8	5	
3				2				
						6		

© sudoku.today

今日の数独 (https://jp.sudoku.today)
侍数独 (https://jp.samuraisudoku.com)
数独 (http://www.sudokugame.org)
賢くなるパズル (https://jp.newdoku.com)

基本的な数独

空欄に1から9の数字を、すべての行と列に、尚且つ3×3のマスの中に9つの数字が一つずつ当てはまるように並べます。

(解答)

			2	5			1	
9					4	7		
				7			9	
5	4	6						
		2				8		
						4	3	1
	9			6				
		8	9					2
	5			1	3			

© sudoku.today

今日の数独 (https://jp.sudoku.today)
侍数独 (https://jp.samuraisudoku.com)
数独 (http://www.sudokugame.org)
賢くなるパズル (https://jp.newdoku.com)

基本的な数独

空欄に1から9の数字を、すべての行と列に、尚且つ3×3のマスの中に9つの数字が一つずつ当てはまるように並べます。

(解答)

2							8	
	8	7		5				9
			1					2
	6		9					
	9	1				7	2	
					5		1	
3					7			
8				9		3	5	
	2							1

© sudoku.today

今日の数独 (https://jp.sudoku.today)
侍数独 (https://jp.samuraisudoku.com)
数独 (http://www.sudokugame.org)
賢くなるパズル (https://jp.newdoku.com)

基本的な数独

空欄に1から9の数字を、すべての行と列に、尚且つ3×3のマスの中に9つの数字が一つずつ当てはまるように並べます。

(解答)

7								
			5					
	9		1		4	8		6
		4		9				5
	3		2		7		9	
9				8		7		
4		5	9		6		2	
					1			
								3

© sudoku.today

今日の数独 (https://jp.sudoku.today)
侍数独 (https://jp.samuraisudoku.com)
数独 (http://www.sudokugame.org)
賢くなるパズル (https://jp.newdoku.com)

基本的な数独

空欄に1から9の数字を、すべての行と列に、尚且つ3×3のマスの中に9つの数字が一つずつ当てはまるように並べます。

(解答)

					3		2	6
		4					9	
	2	3	7					
	7	8	2					
			6		8			
					1	3	8	
					4	2	1	
	9					5		
2	1		9					

© sudoku.today

今日の数独 (https://jp.sudoku.today)
侍数独 (https://jp.samuraisudoku.com)
数独 (http://www.sudokugame.org)
賢くなるパズル (https://jp.newdoku.com)

基本的な数独

空欄に1から9の数字を、すべての行と列に、尚且つ3×3のマスの中に9つの数字が一つずつ当てはまるように並べます。

(解答)

		9	4					
	2			5		3		9
	8							2
			6		5		8	
6								3
	3		2		1			
7							2	
9		6		2			1	
					7	5		

© sudoku.today

今日の数独 (https://jp.sudoku.today)
侍数独 (https://jp.samuraisudoku.com)
数独 (http://www.sudokugame.org)
賢くなるパズル (https://jp.newdoku.com)